# Паспорт
доступности объекта
для лиц с ограничениями жизнедеятельности

Бюджетное профессиональное образовательное учреждение Омской области «Сибирский профессиональный колледж» (БПОУ ОО «СПК»), учебный корпус №1

644005, г. Омск, ул. Добролюбова, 15
2022 год

Утверждаю:
Директор БПОУ ОО «СПК»

_____ А.В. Борилов

Приказ от _____№_____

**ПАСПОРТ ДОСТУПНОСТИ**
**объекта социальной инфраструктуры (ОСИ)**

*г. Омск* "__" _____ 2022 г.

**1. Общие сведения об объекте**

1.1. Вид (наименование) объекта: *Бюджетное профессиональное образовательное учреждение Омской области «Сибирский профессиональный колледж» (БПОУ ОО «СПК»), учебный корпус №1*

1.2. Полный почтовый адрес объекта: *644005, г. Омск, ул. Добролюбова, 15*

1.3. Сведения о размещении объекта: *отдельно стоящее пятиэтажное здание, 6916,4 кв.м*, наличие прилегающего земельного участка (*да*, нет)

1.4. Год постройки здания: *1927г, 1972г.*; последнего капитального ремонта: -

1.5. Дата предстоящих плановых ремонтных работ: -

**Сведения об организации, расположенной на объекте**

1.6. Название организации (учреждения) (полное юридическое наименование - согласно Уставу, краткое наименование): *Бюджетное профессиональное образовательное учреждение Омской области «Сибирский профессиональный колледж» (БПОУ ОО «СПК»)*

1.7. Юридический адрес организации (учреждения): *644005, г. Омск, ул. Добролюбова, 15*
*телефон: +7(381) 241-04-17, +7(381) 241-64-20, e-mail: sppk@ sppk.ru*

1.8. Основание для пользования объектом *оперативное управление*
1.9. Учредители: *Министерство образования Омской области; Министерство имущественных отношений Омской области*
1.10. Адрес учредителей, другие координаты: *г. Омск, ул. Красный путь, д.5; г. Омск, ул. Орджоникидзе, д.5*

**2.Характеристика деятельности организации на объекте (по обслуживанию населения)**
2.1. Сфера деятельности: *образование*
2.2. Категории обслуживаемого населения по возрасту: *15-30 лет*
2.3. Виды услуг: *образование профессиональное среднее*
2.4. Форма оказания услуг: *на объекте*
2.5. Плановая мощность: посещаемость (количество обслуживаемых в день): *1000 человек*

**3. Состояние доступности объекта**
3.1. Путь следования к объекту пассажирским транспортом (описать маршрут движения с использованием пассажирского транспорта): *Автобус №69; маршрутка №303,550*
наличие адаптированного пассажирского транспорта к объекту: *нет*
3.2. Путь к объекту от ближайшей остановки пассажирского транспорта: *«Сибирский профессионально-педагогический колледж»*
3.2.1. Расстояние до объекта от остановки транспорта: *600 метров до остановки пассажирского транспорта*
3.2.2. Время движения (пешком): *5-7 минут*
3.2.3. Наличие выделенного от проезжей части пешеходного пути: (*да*, нет)
3.2.4. Перекрестки: *нерегулируемые*, регулируемые, со звуковой сигнализацией, таймером, нет
3.2.5. Информация на пути следования к объекту: акустическая, тактильная, визуальная, *нет*
3.2.6. Перепады высоты на пути (съезды с тротуара): *есть*, нет
Их обустройство для инвалидов на коляске: *да*, нет

**3.3 Организация доступности объекта для инвалидов – форма обслуживания**

| №№ п/п | **Категория инвалидов** (вид нарушения) | **Вариант организации доступности объекта** (формы обслуживания)* |
|---|---|---|
| | **Все категории инвалидов и МГН** | |
| | *в том числе инвалиды:* | |

| | | |
|---|---|---|
| 1 | передвигающиеся на креслах-колясках | ДУ |
| 2 | с нарушениями опорно-двигательного аппарата | ДУ |
| 3 | с нарушениями зрения | ДУ |
| 4 | с нарушениями слуха | ДУ |
| 5 | с нарушениями умственного развития | ДУ |

* - указывается один из вариантов: **«А», «Б», «ДУ», «ВНД»**

### 3.4 Состояние доступности основных структурно-функциональных зон

| № п/п | **Основные структурно-функциональные зоны** | **Состояние доступности, в том числе для основных категорий инвалидов**** |
|---|---|---|
| 1 | Территория, прилегающая к зданию (участок) | ДЧ-И (К,О,С,Г,У) |
| 2 | Вход (входы) в здание | ДП–И (К,О,Г,У), ДЧ-И (С) |
| 3 | Путь (пути) движения внутри здания (в т.ч. пути эвакуации) | ДУ (Г,У), ДЧ-И(К,О,С) |
| 4 | Зона целевого назначения здания (целевого посещения объекта) | ДЧ-И (К,О,С) ДУ (Г,У) |
| 5 | Санитарно-гигиенические помещения | ДЧ –И (К,О,С,Г,У) |
| 6 | Система информации и связи (на всех зонах) | ДП-И (К,О, Г, У), ДЧ-И (С) |

** Указывается: **ДП-В** - доступно полностью всем; **ДП-И** (К, О, С, Г, У) – доступно полностью избирательно (указать категории инвалидов); **ДЧ-В** - доступно частично всем; **ДЧ-И** (К, О, С, Г, У) – доступно частично избирательно (указать категории инвалидов); **ДУ** - доступно условно, **ВНД** - недоступно

3.5. ***ИТОГОВОЕ ЗАКЛЮЧЕНИЕ о состоянии доступности объекта социальной инфраструктуры***: *объект признан условно доступным для инвалидов категорий К,О,С,Г,У*

**4. Управленческое решение**

4.1. Рекомендации по адаптации основных структурных элементов объекта:

| N п/п | Основные структурно-функциональные зоны | Рекомендации по адаптации объекта (вид работы) <***> |
|---|---|---|
| 1 | 2 | 3 |
| 1. | Территория, прилегающая к зданию (участок) | Текущий ремонт, организационные мероприятия: разместить табличку у входной двери с телефоном специалиста, который при необходимости окажет помощь (крупный, контрастный шрифт); отработать регламент сопровождения инвалидов персоналом (в том числе с нарушениями опорно-двигательного аппарата). |
| 2. | Вход (входы) в здание | Организационные мероприятия: при необходимости оказывать помощь инвалидам персоналом учреждения. |
| 3. | Путь (пути) движения внутри здания, включая пути эвакуации | Текущий ремонт, организационные мероприятия: коридоры оснастить тактильным покрытием, где оно отсутствует; лестницы в начале и в конце марша оснастить тактильным покрытием, нанести на края первой и последней ступеней контрастную окраску (либо монтаж противоскользящих контрастных накладок). |
| 4. | Зона целевого назначения здания (целевого посещения объекта) | Текущий ремонт, организационные мероприятия: оборудовать системой обеспечения звуковой информации или другими индивидуальными беспроводными устройствами (система воспроизведения субтитров) обучить персонал правилам оказания ситуационной помощи инвалидам в чрезвычайных ситуациях; отработать регламент эвакуации МГН. |
| 5. | Санитарно-гигиенические помещения | Организационные мероприятия: при необходимости оказывать помощь инвалидам персоналом учреждения. |
| 6. | Система информации и связи (на всех зонах) | Изготовить и установить: таблички с информацией, выполненной в рельефно-точечным шрифтом в зонах обслуживания, мнемосхему у входной двери; вывеску со шрифтом Брайля; портативную индукционную петлю в учебном кабинете и в учебном кабинете. |

<***> Указываются конкретные рекомендации по каждой структурно-функциональной зоне

4.2. Период проведения работ: плановый ремонт: *согласно плану мероприятий (дорожная карта)*

4.3. Ожидаемый результат (по состоянию доступности) после выполнения работ по адаптации объекта: *условная доступность*

4.4. Для принятия решения требуется, не требуется (нужное подчеркнуть): согласование вышестоящей организации: *требуется*

**5. Паспорт сформирован на основании:**

Акта обследования объекта: № 1, дата «____» _____ 2022 г.

Утверждаю:

Директор БПОУ ОО «СПК»

_____ А.В. Борилов

Приказ от _____№_____

**Акт**
**обследования объекта**
на предмет беспрепятственного доступа и использования инвалидами и другими маломобильными группами населения №1

*Бюджетное профессиональное образовательное учреждение Омской области «Сибирский профессиональный колледж» (БПОУ ОО «СПК»), учебный корпус №1*

Полное юридическое наименование объекта

*644005, г. Омск, ул. Добролюбова, 15, телефон: +7(381) 241-04-17, +7(381) 241-64-20, e-mail: sppk@sppk.ru*

Почтовый адрес, телефон, факс, e-mail

1. **Ведомственная принадлежность объекта:** *Министерство образования Омской области*
2. **Вид деятельности:** *образование профессиональное среднее*
3. **Форма собственности:** *бюджетная*
4. **Размещение объекта:** *отдельно стоящее пятиэтажное здание*
5. **Количество обслуживаемых посетителей в день:** *1000 человек*
6. **Функциональное назначение объекта:** *учебный корпус*

## 1. ТЕРРИТОРИЯ, ПРИЛЕГАЮЩАЯ К ОБЪЕКТУ

| № п/п | Элементы | Единицы измерения | Норматив | Фактическая величина | Для МГН* | ФОТО | Примечания |
|---|---|---|---|---|---|---|---|
| 1 | 2 | 3 | 4 | 5 | 6 | 7 | 8 |
| | **Парковка для посетителей** | | | | | | |
| | Расстояние до входа в здание | м | **не более 50** | имеется | К, О | | П.5.2.2. СП 59.13330.2020 |
| | Доля мест для автотранспорта инвалидов | % | **10 (но не менее 1 места)** | имеется | К, О | | П.5.2.1. СП 59.13330.2020 |
| | Разметка места для парковки автотранспорта инвалидов | м | **6x3,6** | имеется | К, О | | П.5.2.4. СП 59.13330.2020 |

| | | | | | | | |
|---|---|---|---|---|---|---|---|
| | Обозначение места для парковки знаком, принятым в международной практике | | **наличие** | имеется | К, О | | П.5.2.1. СП 59.13330.2020 |
| | **Путь к главному (специализированному) входу в здание** | | | | | | |
| | - ширина полосы движения<br><br>- при наличии площадок для разъезда ИК (карманов) | м | **2,0**<br><br>**Допустимо 1,2** | соответствует | К | | П.5.1.7. СП 59.13330.2020 |

| | | | | | | | |
|---|---|---|---|---|---|---|---|
| | | | | | | | |
| | - ширина дверного проема калитки в свету | см | **не менее 120** | 220 | К | | П.6.1.5. СП 59.13330.2020 |
| | -указатели направления движения | | **наличие** | отсутствует | К, О, Г | | П.5.1.3. СП 59.13330.2020 |
| | - высота бордюра | см | **5** | - | С | | П.5.1.9. СП 59.13330.2020 |
| | Рельефная (тактильная) полоса перед опасным участком (лестничным маршем, пешеходным переходом, поворотом, входом в здание): | см | **80-90**<br>**50-60** | - | С | | П.5.1.10. СП 59.13330.2020 |

| | | | | | | | |
|---|---|---|---|---|---|---|---|
| | расстояние до объекта информации, опасного участка; ширина тактильной полосы | | | | | | |
| | Съезды с тротуаров: уклон вблизи зданий и в затесненных местах | | **1:12** **Допускается 1:10** | соответствует | | | П.5.1.8. СП 59.13330.2020 |

Заключение по зоне:

| № п/п | Наименование функционально-планировочного элемента | Наличие элемента | | | Выявленные нарушения и замечания | | Работы по адаптации объектов | |
|---|---|---|---|---|---|---|---|---|
| | | есть/ нет | N на плане | N фото | Содержание | Значимо для инвалида (категория) | Содержание | Виды работ |
| 1.1 | Вход (входы) на территорию | есть | | | Соответствует | К,О,С | Разместить табличку у входной двери с телефоном специалиста, который при необходимости окажет помощь (крупный, контрастный шрифт) | Организационные мероприятия |
| 1.2 | Путь (пути) движения на территории | есть | | | Соответствует | К,О,С | Отработать регламент сопровождения инвалидов персоналом (в том числе с нарушениями опорно-двигательного аппарата) | Организационные мероприятия |
| 1.3 | Лестница (наружная) | нет | | | - | - | - | - |
| 1.4 | Пандус (наружный) | нет | | | - | - | - | - |
| 1.5 | Автостоянка и парковка | есть | | | Стоянка для транспорта имеется. | К,О | Отработать регламент сопровождения инвалидов персоналом (в том числе с нарушениями опорно-двигательного аппарата) | Организационные мероприятия |

| Наименование структурно-функциональной зоны | Состояние доступности* | Приложение | | Рекомендации по адаптации (виды работы)** |
|---|---|---|---|---|
| | | N на плане | N фото | |
| Территория, прилегающая к объекту | ДЧ-И (К,О,Г,У), ВНД (С) | | | Текущий ремонт, организационные мероприятия: разместить табличку у входной двери с телефоном специалиста, который при необходимости окажет помощь (крупный, контрастный шрифт); отработать регламент сопровождения инвалидов персоналом (в том числе с нарушениями опорно-двигательного аппарата). |

---

<*> Указывается: ДП-В - доступно полностью всем; ДП-И (К, О, С, Г, У) - доступно полностью избирательно (указать категории инвалидов); ДЧ-В - доступно частично всем; ДЧ-И (К, О, С, Г, У) - доступно частично избирательно (указать категории инвалидов); ДУ - доступно условно, ВНД - недоступно.

<**> Указывается один из вариантов: не нуждается; ремонт (текущий, капитальный); индивидуальное решение с ТСР; технические решения невозможны - организация альтернативной формы обслуживания.

## 2. ВХОДНАЯ ГРУППА

| № п/п | Наименование элементов объекта | Единицы измерения | Установленный норматив доступности | Фактическая величина | Доступность для категорий МГН | ФОТО | Ссылка на пункт нормативного документа |
|---|---|---|---|---|---|---|---|
| | | 3 | 4 | 5 | 6 | 7 | 8 |
| | **Вход** | | | | | | |
| | **Входная площадка** | | | | | | |
| | Габариты площадки: ширина X глубина | см | **Не менее 220x220** | 160x615 | К | | П.6.1.4. СП 59.13330.2020 |
| | Поручни (ограждение) | | **наличие** | имеется | К, О, С | | П.6.1.2 СП 59.13330. 2020 |
| | Нескользкое покрытие | | **наличие** | имеется | Все категории | | П. 6.1.4 СП 59.13330. 2020 |

| | | | | | | | |
|---|---|---|---|---|---|---|---|
| | Навес | | **наличие** | имеется | Все категории | | П. 6.1.4 СП 59.13330. 2020 |
| | **Лестница к входной площадки** | | | | | | |
| | Ширина марша лестницы | см | **Не менее 135** | 290,270 | О,С | 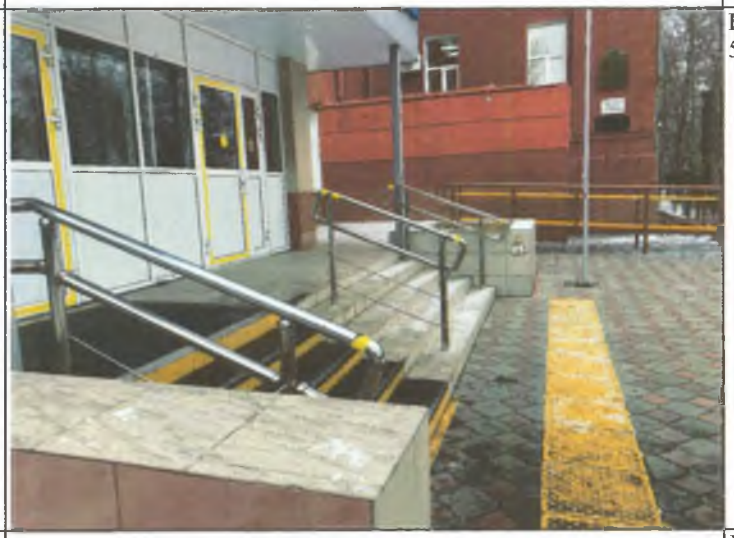 | П.5.1.12. СП 59.13330. 2020 |
| | Высота ступени | см | **от 12 до 15** | 14 | О,С | | П. 5.1.12 СП 59.13330.2020 |
| | Ширина проступи | см | **от 35 до 40** | 30 | О,С | | П. 5.1.12 СП 59.13330.2020 |
| | Нескользкое покрытие | | **наличие** | имеется | О, С, Г | | П. 5.1.12 СП 59.13330.2020 |

| | | | | | | | |
|---|---|---|---|---|---|---|---|
| | Рельефная (тактильная) полоса перед лестничным маршем (на расстоянии) | см | **за 80-90 до лестниц** | имеется | С | | П. 5.1.12 СП 59.13330.2020 |
| | Ширина рельефной тактильной полосы | см | **30-50** | 50 | С | | П. 5.1.12 СП 59.13330.2020 |
| | Контрастная окраска первой и последней ступеней | | **наличие** | имеется | С | | П. 5.1.12 СП 59.13330.2020 |
| | Единообразные геометрия и размеры ширины проступи, высоты подъема | | **наличие** | имеется | О,С | | П. 5.1.12 СП 59.13330.2020 |
| | Поручни с двух сторон | | **наличие** | имеется | О, С | | П. 6.1.2 СП 59.13330.2020 |
| | - высота поручней | см | **Допустимо 85-92** | 100 и 76 | О, С | | П. 6.1.2 СП 118.13330.2020 |
| | - завершающие части поручней | см | **Не менее 30** | имеется | О, С | | П.6.1.2 ГОСТ Р 51261 |
| | **Пандус** | | **наличие** | имеется | | | |

| | | | | | | | |
|---|---|---|---|---|---|---|---|
| | Ширина пандуса | см | **Не менее 100** | 110 | К | | П.6.1.2, 6.2.9 СП 59.13330.2020 |
| | Параметры пандуса:<br>длина марша пандуса<br>уклон пандуса | см | **Не более 900**<br>**Не круче от 1:12 до 1:20 (от 8% до 5%)** | 1316<br>4 % | К | | П. 6.2.9 СП 59.13330.2020 |
| | Площадка на горизонтальном участке пандуса | см | **Не менее 150х150** | - | К | | П. 6.2.9 СП 59.13330.2020 |
| | Поручни с двух сторон: | | **наличие** | имеется | К,О | | П.6.2.11 СП 59.13330.2020 |

| | | | | | | | |
|---|---|---|---|---|---|---|---|
| | - на высоте | см | **70 и 90 (допустимо от 85 до 92)** | 68 и 90 | К | | П. 6.2.11 СП 59.13330.2020 |
| | -завершающие части поручней | см | **Длиннее пандуса на 30** | имеется | К, О | | П. 6.2.11 ГОСТ Р 51261 |
| | Нескользкое покрытие | | **наличие** | отсутствие | К,О,С | | П. 6.2.11 СП 59.13330.2020 |
| | Маркировка поверхности пандуса контрастным цветом или текстурой | | **наличие** | имеется | С | | П. 6.2.10 СП 59.13330.2020 |
| | **Наружный подъемник**: вертикальный (В), наклонный (Н) | | **наличие** | отсутствие | К | | П.6.2.8. СП 59.13330.2020 |
| | **Тамбур** | | | | | | |
| | Габариты: глубина х ширина | см | **не менее 245х160 при реконструкции допустимо от 150 до 180х230** | 196х600 | К | | П.6.1.8. СП 59.13330.2020 |

| | | | | | | | |
|---|---|---|---|---|---|---|---|
| | **Двери (центральный вход) 1**: распашные (Р), автоматические раздвижные (А) | | | Распашные | | | |
| | - ширина дверного проема в свету | см | **не менее 90** | 135 (две двери) | К | | П.6.1.5. СП 59.13330.2020 |
| | - высота порога | см | **не более 1,4** | - | К,О,С | | П.6.1.5. СП 59.13330.2020 |
| | Яркая контрастная маркировка на прозрачных полотнах дверей (в виде | | **наличие** | имеется | С | | П.6.1.6. СП 59.13330.2020 |

| | | | | | | | |
|---|---|---|---|---|---|---|---|
| | круга, прямоугольника и др.) | | | | | | |
| | Размер маркировки | см | **Не менее 10 х 20** | соответствует | С | | П.6.1.6. СП 59.13330.2020 |
| | Расположение маркировки на полотне двери | см | **Первый уровень 90-100 Второй уровень – 130-140** | соответствует | С | | П.6.1.6. СП 59.13330.2020 |
| | **Двери (центральный вход) 2:** распашные (Р), автоматические раздвижные (А) | | | распашные | | | |
| | - ширина дверного проема в свету | см | **не менее 90** | 130 (имеется турникет в тамбуре шириной 60) | К | | П.6.1.5. СП 59.13330.2020 |

| | | | | | | | |
|---|---|---|---|---|---|---|---|
| | - высота порога | см | **не более 1,4** | - | К,О,С | | П.6.1.5. СП 59.13330.2020 |
| | Яркая контрастная маркировка на прозрачных полотнах дверей (в виде круга, прямоугольника и др.) | | **наличие** | имеется | С | | П.6.1.6. СП 59.13330.2020 |
| | Размер маркировки | см | **Не менее 10 х 20** | соответствует | С | | П.6.1.6. СП 59.13330.2020 |
| | Расположение маркировки на полотне двери | см | **Первый уровень 90-100 Второй уровень – 130-140** | соответствует | С | | П.6.1.6. СП 59.13330.2020 |

Заключение по зоне:

| № п/п | Наименование функционально-планировочного элемента | Наличие элемента | | | Выявленные нарушения и замечания | | Работы по адаптации объектов | |
|---|---|---|---|---|---|---|---|---|
| | | есть/ нет | N на плане | N фото | Содержание | Значимо для инвалида (категория) | Содержание | Виды работ |
| 2.1 | Лестницы/ступени (наружная) | есть | | | Соответствует по габаритам. | О, С | При необходимости оказывать помощь инвалидам персоналом учреждения. | Организационные мероприятия |
| 2.2 | Пандус (наружный) | есть | | | Соответствует. | К | При необходимости оказывать помощь инвалидам персоналом учреждения. | Организационные мероприятия |
| 2.3 | Входные площадки (перед дверью) | есть | | | Не соответствует по габаритам. | К, О, С | При необходимости оказывать помощь инвалидам персоналом учреждения. | Организационные мероприятия |
| 2.4 | Двери (входные) | есть | | | Соответствует ширина дверного проема. | К, О, С | При необходимости оказывать помощь инвалидам персоналом учреждения. | Организационные мероприятия |
| 2.5 | Тамбур | есть | | | Соответствует по габаритам. | К, О | При необходимости оказывать помощь инвалидам персоналом учреждения. | Организационные мероприятия |

| Наименование структурно-функциональной зоны | Состояние доступности * | Приложение | | Рекомендации по адаптации (вид работы)** |
|---|---|---|---|---|
| | | N на плане | N фото | |
| Входная группа | ДП–И (К,О,Г,У), ДЧ-И (С). | | | Организационные мероприятия: при необходимости оказывать помощь инвалидам персоналом учреждения. |

---

<*> Указывается: ДП-В - доступно полностью всем; ДП-И (К, О, С, Г, У) - доступно полностью избирательно (указать категории инвалидов); ДЧ-В - доступно частично всем; ДЧ-И (К, О, С, Г, У) - доступно частично избирательно (указать категории инвалидов); ДУ - доступно условно, ВНД - недоступно.

<**> Указывается один из вариантов: не нуждается; ремонт (текущий, капитальный); индивидуальное решение с ТСР; технические решения невозможны - организация альтернативной формы обслуживания.

## 3. ПУТИ ДВИЖЕНИЯ НА ОБЪЕКТЕ
**(для доступа к зоне оказания услуги, в том числе пути эвакуации)**

| № п/п | Наименование элементов объекта | Единицы измерения | Установленный норматив доступности | Фактическая величина | Доступность для категорий МГН | ФОТО | Ссылка на пункт нормативного документа |
|---|---|---|---|---|---|---|---|
| | | 3 | 4 | 5 | 6 | 7 | 8 |
| | Ширина пути движения кресла-коляски:<br>в одном направлении<br>при встречном движении | см | **не менее 150**<br>**не менее 180** | 310 | К,О,С | | П.6.2.1. СП 59.13330.2020 |
| | - ширина дверного проема в свету | см | **не менее 90** | 170 | К | | П.6.2.4. СП 59.13330.2020 |
| | - высота порога | см | **не более 1,4** | - | К,О,С | | П.6.2.4. СП 59.13330.2020 |

| | | | | | | | |
|---|---|---|---|---|---|---|---|
| | - ширина дверного проема в свету | см | **не менее 90** | 127 | К | | П.6.2.4. СП 59.13330.2020 |
| | - высота порога | см | **не более 1,4** | 4 | К,О,С | | П.6.2.4. СП 59.13330.2020 |
| | - ширина дверного проема в свету | см | **не менее 90** | 127 | К | | П.6.2.4. СП 59.13330.2020 |
| | - высота порога | см | **не более 1,4** | 3 | К,О,С | | П.6.2.4. СП 59.13330.2020 |

| | | | | | | | |
|---|---|---|---|---|---|---|---|
| | - ширина дверного проема в свету | см | **не менее 90** | 107 | К | | П.6.2.4. СП 59.13330.2020 |
| | - высота порога | см | **не более 1,4** | - | К,О,С | | П.6.2.4. СП 59.13330.2020 |
| | **Пандус** | | **наличие** | имеется | | | |
| | Ширина пандуса | см | **Не менее 100** | 120 | К | | П.6.1.2, 6.2.9 СП 59.13330.2020 |

| | | | | | | | |
|---|---|---|---|---|---|---|---|
| | Параметры пандуса:<br>длина марша пандуса<br>уклон пандуса | см | **Не более 900**<br>**Не круче от 1:12 до 1:20 от (8% до 5%)** | 593<br>7% | К | | П. 6.2.9 СП 59.13330.2020 |
| | Площадка на горизонтальном участке пандуса | см | **Не менее 150х150** | отсутствует | К | | П. 6.2.9 СП 59.13330.2020 |
| | Поручни с двух сторон: | | **наличие** | имеется | К,О | | П.6.2.11 СП 59.13330.2020 |
| | - на высоте | см | **70 и 90 (допустимо от 85 до 92)** | 72 и 92 | К | | П. 6.2.11 СП 59.13330.2020 |
| | -завершающие части поручней | см | **Длиннее пандуса на 30** | имеется | К, О | | П. 6.2.11 ГОСТ Р 51261 |
| | Ширина пути движения кресла-коляски:<br>в одном направлении<br>при встречном движении | см | **не менее 150**<br>**не менее 180** | 252 | К,О,С | | П.6.2.1. СП 59.13330.2020 |

| | | | | | | | |
|---|---|---|---|---|---|---|---|
| | - ширина дверного проема в свету | см | **не менее 90** | 166 | К | | П.6.2.4. СП 59.13330.2020 |
| | - высота порога | см | **не более 1,4** | - | К,О,С | | П.6.2.4. СП 59.13330.2020 |
| | - ширина дверного проема в свету | см | **не менее 90** | 168 | К | | П.6.2.4. СП 59.13330.2020 |
| | - высота порога | см | **не более 1,4** | - | К,О,С | | П.6.2.4. СП 59.13330.2020 |

| | | | | | | | |
|---|---|---|---|---|---|---|---|
| | Ширина пути движения кресла-коляски:<br>в одном направлении<br>при встречном движении | см | **не менее 150**<br>**не менее 180** | 315 | К,О,С | | П.6.2.1.<br>СП 59.13330.2020 |
| | - ширина дверного проема в свету | см | **не менее 90** | 125 | К | 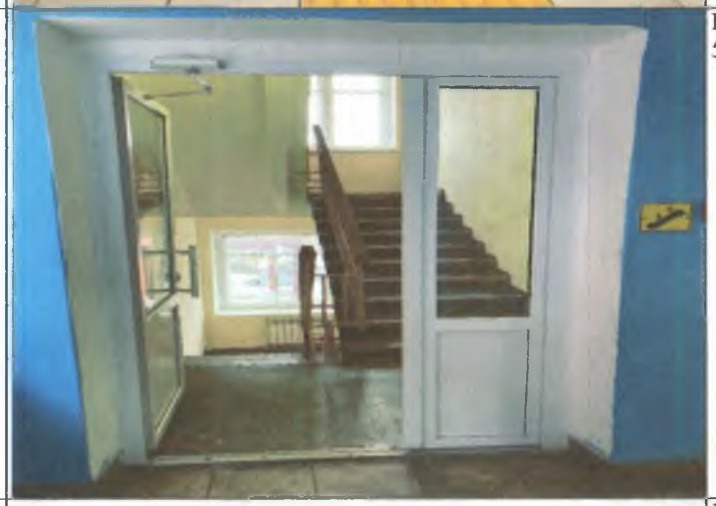 | П.6.2.4. СП 59.13330.2020 |
| | - высота порога | см | **не более 1,4** | 6 | К,О,С | | П.6.2.4. СП 59.13330.2020 |

| | | | | | | | |
|---|---|---|---|---|---|---|---|
| | - ширина дверного проема в свету | см | **не менее 90** | 125 | К | | П.6.2.4. СП 59.13330.2020 |
| | - высота порога | см | **не более 1,4** | - | К,О,С | | П.6.2.4. СП 59.13330.2020 |
| | Ширина пути движения кресла-коляски:<br>в одном направлении<br>при встречном движении | см | **не менее 150**<br>**не менее 180** | 247 | К,О,С | | П.6.2.1.<br>СП 59.13330.2020 |

| | | | | | | | |
|---|---|---|---|---|---|---|---|
| | - ширина дверного проема в свету | см | **не менее 90** | 169 | К | | П.6.2.4. СП 59.13330.2020 |
| | - высота порога | см | **не более 1,4** | - | К,О,С | | П.6.2.4. СП 59.13330.2020 |
| | - ширина дверного проема в свету | см | **не менее 90** | 140 | К | | П.6.2.4. СП 59.13330.2020 |
| | - высота порога | см | **не более 1,4** | - | К,О,С | | П.6.2.4. СП 59.13330.2020 |

| | | | | | | | |
|---|---|---|---|---|---|---|---|
| | - ширина дверного проема в свету | см | **не менее 90** | 121 | К | | П.6.2.4. СП 59.13330.2020 |
| | - высота порога | см | **не более 1,4** | - | К,О,С | | П.6.2.4. СП 59.13330.2020 |
| | Ширина пути движения кресла-коляски:<br>в одном направлении<br>при встречном движении | см | **не менее 150**<br>**не менее 180** | 208 | К,О,С | | П.6.2.1. СП 59.13330.2020 |

| | | | | | | | |
|---|---|---|---|---|---|---|---|
| | Ширина пути движения кресла-коляски:<br>в одном направлении<br>при встречном движении | см | **не менее 150**<br>**не менее 180** | 300 | К,О,С | | П.6.2.1.<br>СП 59.13330.2020 |
| | Ширина пути движения кресла-коляски:<br>в одном направлении<br>при встречном движении | см | **не менее 150**<br>**не менее 180** | 223 | К,О,С | 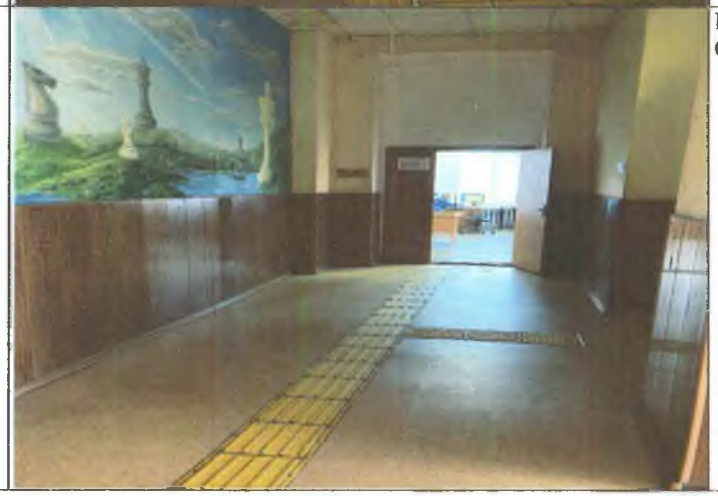 | П.6.2.1.<br>СП 59.13330.2020 |

| | | | | | | | |
|---|---|---|---|---|---|---|---|
| | Ширина пути движения кресла-коляски:<br>в одном направлении<br>при встречном движении | см | **не менее 150**<br>**не менее 180** | 758 | К,О,С | | П.6.2.1.<br>СП 59.13330.2020 |
| | - ширина дверного проема в свету | см | **не менее 90** | 132 | К | | П.6.2.4. СП 59.13330.2020 |
| | - высота порога | см | **не более 1,4** | - | К,О,С | | П.6.2.4. СП 59.13330.2020 |

| | | | | | | | |
|---|---|---|---|---|---|---|---|
| | - ширина дверного проема в свету | см | **не менее 90** | 132 | К | | П.6.2.4. СП 59.13330.2020 |
| | - высота порога | см | **не более 1,4** | - | К,О,С | | П.6.2.4. СП 59.13330.2020 |
| | Ширина пути движения кресла-коляски:<br>в одном направлении<br>при встречном движении | см | **не менее 150**<br>**не менее 180** | 244 | К,О,С | 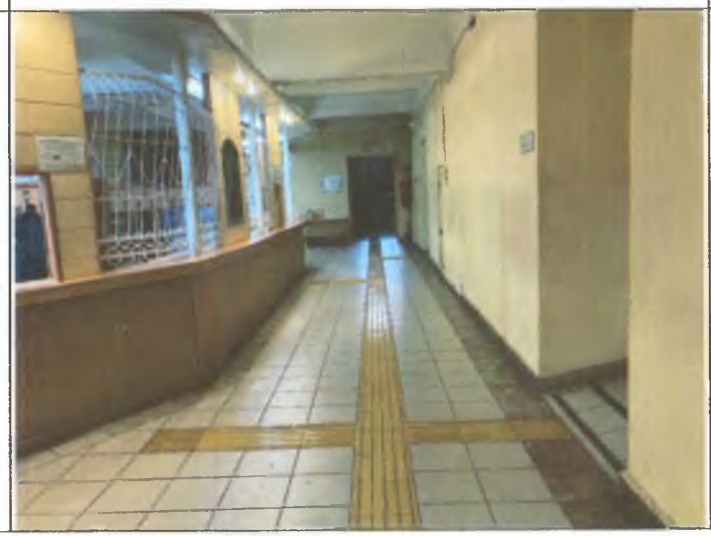 | П.6.2.1. СП 59.13330.2020 |

| | | | | | | | |
|---|---|---|---|---|---|---|---|
| | - ширина дверного проема в свету | см | **не менее 90** | 102 | К | | П.6.2.4. СП 59.13330.2020 |
| | - высота порога | см | **не более 1,4** | - | К,О,С | | П.6.2.4. СП 59.13330.2020 |
| | Ширина пути движения кресла-коляски:<br>в одном направлении<br>при встречном движении | см | **не менее 150**<br>**не менее 180** | 219 | К,О,С | | П.6.2.1.<br>СП 59.13330.2020 |

| | | | | | | | |
|---|---|---|---|---|---|---|---|
| | Ширина пути движения кресла-коляски:<br>в одном направлении<br>при встречном движении | см | **не менее 150**<br>**не менее 180** | 191 | К,О,С | | П.6.2.1. СП 59.13330.2020 |
| | - ширина дверного проема в свету | см | **не менее 90** | 146 | К | | П.6.2.4. СП 59.13330.2020 |
| | - высота порога | см | **не более 1,4** | - | К,О,С | | П.6.2.4. СП 59.13330.2020 |

| | | | | | | | |
|---|---|---|---|---|---|---|---|
| | Ширина пути движения кресла-коляски:<br>в одном направлении<br>при встречном движении | см | **не менее 150**<br>**не менее 180** | 635 | К,О,С | | П.6.2.1. СП 59.13330.2020 |
| | - ширина дверного проема в свету | см | **не менее 90** | 80 | К | | П.6.2.4. СП 59.13330.2020 |
| | - высота порога | см | **не более 1,4** | - | К,О,С | | П.6.2.4. СП 59.13330.2020 |

| | | | | | | | |
|---|---|---|---|---|---|---|---|
| | Ширина пути движения кресла-коляски:<br>в одном направлении<br>при встречном движении | см | **не менее 150**<br>**не менее 180** | 298 | К,О,С | | П.6.2.1. СП 59.13330.2020 |
| | - ширина дверного проема в свету | см | **не менее 90** | 124 | К | | П.6.2.4. СП 59.13330.2020 |
| | - высота порога | см | **не более 1,4** | - | К,О,С | | П.6.2.4. СП 59.13330.2020 |

| | | | | | | | |
|---|---|---|---|---|---|---|---|
| | - ширина дверного проема в свету | см | **не менее 90** | 127 | К | | П.6.2.4. СП 59.13330.2020 |
| | - высота порога | см | **не более 1,4** | - | К,О,С | | П.6.2.4. СП 59.13330.2020 |
| | Ширина пути движения кресла-коляски:<br>в одном направлении<br>при встречном движении | см | <br><br>**не менее 150**<br>**не менее 180** | <br><br>175 | К,О,С | | П.6.2.1.<br>СП 59.13330.2020 |
| | Ширина пути движения кресла-коляски:<br>в одном направлении<br>при встречном движении | см | <br><br>**не менее 150**<br>**не менее 180** | <br><br>273 | К,О,С | | П.6.2.1.<br>СП 59.13330.2020 |

| | | | | | | | |
|---|---|---|---|---|---|---|---|
| | - ширина дверного проема в свету | см | **не менее 90** | 82 | К | | П.6.2.4. СП 59.13330.2020 |
| | - высота порога | см | **не более 1,4** | - | К,О,С | | П.6.2.4. СП 59.13330.2020 |
| | - ширина дверного проема в свету | см | **не менее 90** | 118 | К | | П.6.2.4. СП 59.13330.2020 |
| | - высота порога | см | **не более 1,4** | - | К,О,С | | П.6.2.4. СП 59.13330.2020 |

| | | | | | | | |
|---|---|---|---|---|---|---|---|
| | Ширина пути движения кресла-коляски:<br>в одном направлении<br>при встречном движении | см | **не менее 150**<br>**не менее 180** | 276 | К,О,С | | П.6.2.1. СП 59.13330.2020 |
| | - ширина дверного проема в свету | см | **не менее 90** | 120 | К | | П.6.2.4. СП 59.13330.2020 |
| | - высота порога | см | **не более 1,4** | - | К,О,С | | П.6.2.4. СП 59.13330.2020 |

| | | | | | | | |
|---|---|---|---|---|---|---|---|
| | - ширина дверного проема в свету | см | **не менее 90** | 117 | К | | П.6.2.4. СП 59.13330.2020 |
| | - высота порога | см | **не более 1,4** | - | К,О,С | | П.6.2.4. СП 59.13330.2020 |
| | Ширина пути движения кресла-коляски:<br>в одном направлении<br>при встречном движении | см | **не менее 150**<br>**не менее 180** | 175 | К,О,С | | П.6.2.1. СП 59.13330.2020 |
| | **Пути эвакуации** | | | | | | |
| | **Эвакуационный выход** | | | | | | |
| | Двери1: распашные (Р),<br>автоматические раздвижные (А) | | | распашные | | | |

| | | | | | | | |
|---|---|---|---|---|---|---|---|
| | - ширина дверного проема в свету | см | **не менее 90** | 160 | К | | П.6.1.5. СП 59.13330.2020 |
| | - высота порога | см | **не более 1,4** | 6 | К,О,С | | П.6.1.5. СП 59.13330.2020 |
| | **Эвакуационный выход** | | | | | | |
| | Двери1: распашные (Р), автоматические раздвижные (А) | | | распашные | | | |
| | - ширина дверного проема в свету | см | **не менее 90** | 117 | К | | П.6.1.5. СП 59.13330.2020 |
| | - высота порога | см | **не более 1,4** | 5 и 6 | К,О,С | | П.6.1.5. СП |

| | | | | | | | |
|---|---|---|---|---|---|---|---|
| | | | | | | | 59.13330.2020 |
| | **Эвакуационный выход** | | | | | | |
| | Двери1: распашные (Р), автоматические раздвижные (А) | | | распашные | | | |
| | - ширина дверного проема в свету | см | **не менее 90** | 122 | К | | П.6.1.5. СП 59.13330.2020 |
| | - высота порога | см | **не более 1,4** | 5 | К,О,С | | П.6.1.5. СП 59.13330.2020 |
| | **Эвакуационный выход** | | | | | | |
| | Двери1: распашные (Р), автоматические раздвижные (А) | | | распашные | | | |
| | - ширина дверного проема в свету | см | **не менее 90** | 90 | К | | П.6.1.5. СП 59.13330.2020 |

| | | | | | | | |
|---|---|---|---|---|---|---|---|
| | - высота порога | см | **не более 1,4** | 8 | К,О,С | | П.6.1.5. СП 59.13330.2020 |
| | **Эвакуационный выход** | | | | | | |
| | Двери1: распашные (Р), автоматические раздвижные (А) | | | распашные | | | |
| | - ширина дверного проема в свету | см | **не менее 90** | 132 | К | | П.6.1.5. СП 59.13330.2020 |
| | - высота порога | см | **не более 1,4** | 6 | К,О,С | | П.6.1.5. СП 59.13330.2020 |
| | Двери1: распашные (Р), автоматические раздвижные (А) | | | распашные | | | |
| | - ширина дверного проема в свету | см | **не менее 90** | 90 | К | | П.6.1.5. СП 59.13330.2020 |
| | - высота порога | см | **не более 1,4** | 8 и 6 | К,О,С | | П.6.1.5. СП 59.13330.2020 |
| | **Лестницы внутри здания** | | | | | | |

| | | | | | | | |
|---|---|---|---|---|---|---|---|
| | Ширина лестничного марша:<br>для лестниц зданий с числом пребывающих на смежных этажах более 200 чел.<br>для лестниц остальных зданий, не связанных с пребыванием посетителей;<br>для лестниц, ведущих в помещение с числом пребывающих до 5 чел. | см | **не менее 135**<br><br>**не менее 120**<br><br>**не менее 90** | 145 | О,С | | П. 6.2.23. СП 118.13330.2020 |
| | Нескользкое покрытие | | **наличие** | отсутствие | О,С | | П.6.2.8. СП 59.13330.2020 |
| | Рельефные (тактильные) и/или контрастно окрашенные участки пола на путях движения перед дверными проемами, входами на лестницы, поворотами (на расстоянии) | см | **за 60 до лестниц, дверей, поворотов** | имеется | С | | П.6.2.8. СП 59.113330.2020 |
| | Ступени лестниц должны отличаться по цвету от горизонтальных площадок перед ними | | **наличие** | отсутствие | С | | П.6.2.8. СП 59.13330.2020 |
| | Единообразные геометрия и размеры ширины проступи, высоты подъема | | **наличие** | имеется | С | | П.6.2.8. СП 59.13330.2020 |
| | Поручни | | **наличие** | имеется | О,С | | П.6.2.11. СП |

| | | | | | | | |
|---|---|---|---|---|---|---|---|
| | | | | | | | 59.13330.2020 |
| | - высота поручней | см | **90 (допустимо 85-92)** | 103 | О,С | | П.6.2.11. СП 59.13330.2020 |
| | **Лестницы внутри здания** | | | | | | |
| | Ширина лестничного марша:<br>для лестниц зданий с числом пребывающих на смежных этажах более 200 чел.<br>для лестниц остальных зданий, не связанных с пребыванием посетителей;<br>для лестниц, ведущих в помещение с числом пребывающих до 5 чел. | см | **не менее 135**<br><br>**не менее 120**<br><br>**не менее 90** | 105 | О,С | | П. 6.2.23. СП 118.13330.2020 |
| | Нескользкое покрытие | | **наличие** | отсутствие | О,С | | П.6.2.8. СП 59.13330.2020 |
| | Рельефные (тактильные) и/или контрастно окрашенные участки пола на путях движения перед дверными проемами, входами на лестницы, поворотами (на расстоянии) | см | **за 60 до лестниц, дверей, поворотов** | отсутствие | С | | П.6.2.8. СП 59.113330.2020 |

| | | | | | | | |
|---|---|---|---|---|---|---|---|
| | Ступени лестниц должны отличаться по цвету от горизонтальных площадок перед ними | | **наличие** | отсутствие | С | | П.6.2.8. СП 59.13330.2020 |
| | Единообразные геометрия и размеры ширины проступи, высоты подъема | | **наличие** | имеется | С | | П.6.2.8. СП 59.13330.2020 |
| | Поручни | | **наличие** | имеется | О,С | | П.6.2.11. СП 59.13330.2020 |
| | - высота поручней | см | **90 (допустимо 85-92)** | 106 | О,С | | П.6.2.11. СП 59.13330.2020 |
| | **Лестницы внутри здания** | | | | | | |
| | Ширина лестничного марша:<br>для лестниц зданий с числом пребывающих на смежных этажах более 200 чел.<br>для лестниц остальных зданий, не связанных с пребыванием посетителей;<br>для лестниц, ведущих в помещение с числом пребывающих до 5 чел. | см | **не менее 135**<br>**не менее 120**<br>**не менее 90** | 159 | О,С | | П. 6.2.23. СП 118.13330.2020 |
| | Нескользкое покрытие | | **наличие** | отсутствие | О,С | | П.6.2.8. СП 59.13330.2020 |

| | | | | | | | |
|---|---|---|---|---|---|---|---|
| | Рельефные (тактильные) и/или контрастно окрашенные участки пола на путях движения перед дверными проемами, входами на лестницы, поворотами (на расстоянии) | см | **за 60 до лестниц, дверей, поворотов** | имеется | С | 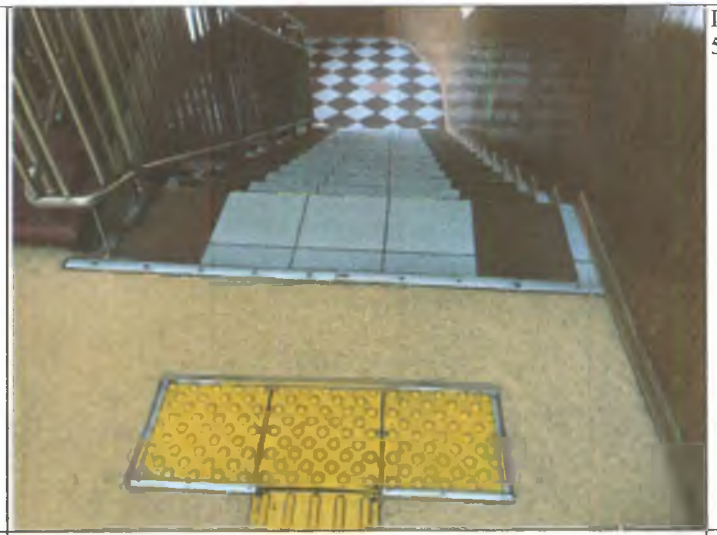 | П.6.2.8. СП 59.113330.2020 |
| | Ступени лестниц должны отличаться по цвету от горизонтальных площадок перед ними | | **наличие** | отсутствие | С | | П.6.2.8. СП 59.13330.2020 |
| | Единообразные геометрия и размеры ширины проступи, высоты подъема | | **наличие** | имеется | С | | П.6.2.8. СП 59.13330.2020 |
| | Поручни | | **наличие** | имеется | О,С | | П.6.2.11. СП 59.13330.2020 |
| | - высота поручней | см | **90 (допустимо 85-92)** | 94 и 112 | О,С | | П.6.2.11. СП 59.13330.2020 |
| | **Лестницы внутри здания** | | | | | | |

| | | | | | | | |
|---|---|---|---|---|---|---|---|
| | Ширина лестничного марша:<br>для лестниц зданий с числом пребывающих на смежных этажах более 200 чел.<br>для лестниц остальных зданий, не связанных с пребыванием посетителей;<br>для лестниц, ведущих в помещение с числом пребывающих до 5 чел. | см | **не менее 135**<br><br>**не менее 120**<br><br>**не менее 90** | 135 | О,С | | П. 6.2.23. СП 118.13330.2020 |
| | Нескользкое покрытие | | **наличие** | отсутствие | О,С | | П.6.2.8. СП 59.13330.2020 |
| | Рельефные (тактильные) и/или контрастно окрашенные участки пола на путях движения перед дверными проемами, входами на лестницы, поворотами (на расстоянии) | см | **за 60 до лестниц, дверей, поворотов** | имеется | С | | П.6.2.8. СП 59.113330.2020 |
| | Ступени лестниц должны отличаться по цвету от горизонтальных площадок перед ними | | **наличие** | имеется | С | | П.6.2.8. СП 59.13330.2020 |
| | Единообразные геометрия и размеры ширины проступи, высоты подъема | | **наличие** | имеется | С | | П.6.2.8. СП 59.13330.2020 |
| | Поручни | | **наличие** | имеется | О,С | | П.6.2.11. СП 59.13330.2020 |
| | - высота поручней | см | **90 (допустимо 85-92)** | 124 и 103 | О,С | | П.6.2.11. СП 59.13330.2020 |
| | **Лестницы внутри здания** | | | | | | |

| | | | | | | | |
|---|---|---|---|---|---|---|---|
| | Ширина лестничного марша:<br>для лестниц зданий с числом пребывающих на смежных этажах более 200 чел.<br>для лестниц остальных зданий, не связанных с пребыванием посетителей;<br>для лестниц, ведущих в помещение с числом пребывающих до 5 чел. | см | **не менее 135**<br><br>**не менее 120**<br><br>**не менее 90** | 159 | О,С | | П. 6.2.23. СП 118.13330.2020 |
| | Нескользкое покрытие | | **наличие** | отсутствие | О,С | | П.6.2.8. СП 59.13330.2020 |
| | Рельефные (тактильные) и/или контрастно окрашенные участки пола на путях движения перед дверными проемами, входами на лестницы, поворотами (на расстоянии) | см | **за 60 до лестниц, дверей, поворотов** | имеется | С | | П.6.2.8. СП 59.113330.2020 |
| | Ступени лестниц должны отличаться по цвету от горизонтальных площадок перед ними | | **наличие** | имеется | С | | П.6.2.8. СП 59.13330.2020 |
| | Единообразные геометрия и размеры ширины проступи, высоты подъема | | **наличие** | имеется | С | | П.6.2.8. СП 59.13330.2020 |
| | Поручни | | **наличие** | имеется | О,С | | П.6.2.11. СП 59.13330.2020 |
| | - высота поручней | см | **90 (допустимо 85-92)** | 118 | О,С | | П.6.2.11. СП 59.13330.2020 |
| | **Лестницы внутри здания** | | | | | | |

| | | | | | | | |
|---|---|---|---|---|---|---|---|
| | Ширина лестничного марша:<br>для лестниц зданий с числом пребывающих на смежных этажах более 200 чел.<br>для лестниц остальных зданий, не связанных с пребыванием посетителей;<br>для лестниц, ведущих в помещение с числом пребывающих до 5 чел. | см | **не менее 135**<br><br>**не менее 120**<br><br>**не менее 90** | 153 | О,С | | П. 6.2.23. СП 118.13330.2020 |
| | Нескользкое покрытие | | **наличие** | отсутствие | О,С | | П.6.2.8. СП 59.13330.2020 |
| | Рельефные (тактильные) и/или контрастно окрашенные участки пола на путях движения перед дверными проемами, входами на лестницы, поворотами (на расстоянии) | см | **за 60 до лестниц, дверей, поворотов** | имеется | С | | П.6.2.8. СП 59.113330.2020 |
| | Ступени лестниц должны отличаться по цвету от горизонтальных площадок перед ними | | **наличие** | имеется | С | | П.6.2.8. СП 59.13330.2020 |
| | Единообразные геометрия и размеры ширины проступи, высоты подъема | | **наличие** | имеется | С | | П.6.2.8. СП 59.13330.2020 |

| | | | | | | | |
|---|---|---|---|---|---|---|---|
| | Поручни | | **наличие** | имеется | О,С | | П.6.2.11. СП 59.13330.2020 |
| | - высота поручней | см | **90 (допустимо 85-92)** | 92 и 74 | О,С | | П.6.2.11. СП 59.13330.2020 |
| | **Лестницы внутри здания** | | | | | | |
| | Ширина лестничного марша:<br>для лестниц зданий с числом пребывающих на смежных этажах более 200 чел.<br>для лестниц остальных зданий, не связанных с пребыванием посетителей;<br>для лестниц, ведущих в помещение с числом пребывающих до 5 чел. | см | **не менее 135**<br><br>**не менее 120**<br><br>**не менее 90** | 153 | О,С | 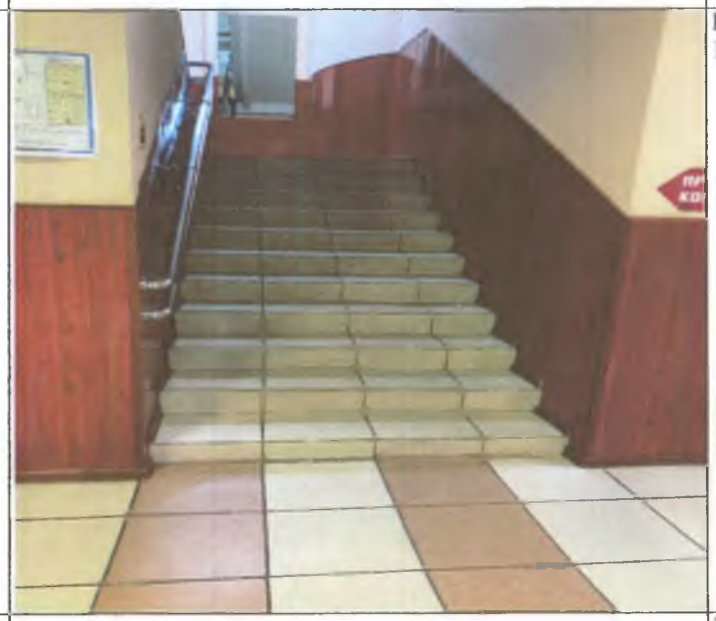 | П. 6.2.23. СП 118.13330.2020 |
| | Нескользкое покрытие | | **наличие** | отсутствие | О,С | | П.6.2.8. СП 59.13330.2020 |
| | Рельефные (тактильные) и/или контрастно окрашенные участки пола на путях движения перед дверными проемами, входами на лестницы, поворотами (на расстоянии) | см | **за 60 до лестниц, дверей, поворотов** | отсутствие | С | | П.6.2.8. СП 59.113330.2020 |
| | Ступени лестниц должны отличаться по цвету от горизонтальных площадок перед ними | | **наличие** | отсутствие | С | | П.6.2.8. СП 59.13330.2020 |
| | Единообразные геометрия и размеры ширины проступи, высоты подъема | | **наличие** | имеется | С | | П.6.2.8. СП 59.13330.2020 |
| | Поручни | | **наличие** | имеется | О,С | | П.6.2.11. СП 59.13330.2020 |
| | - высота поручней | см | **90 (допустимо 85-92)** | 94 и 76 | О,С | | П.6.2.11. СП 59.13330.2020 |
| | **Лестницы внутри здания** | | | | | | |

| | | | | | | | |
|---|---|---|---|---|---|---|---|
| | Ширина лестничного марша: для лестниц зданий с числом пребывающих на смежных этажах более 200 чел. для лестниц остальных зданий, не связанных с пребыванием посетителей; для лестниц, ведущих в помещение с числом пребывающих до 5 чел. | см | **не менее 135**<br>**не менее 120**<br>**не менее 90** | 104 | О,С | 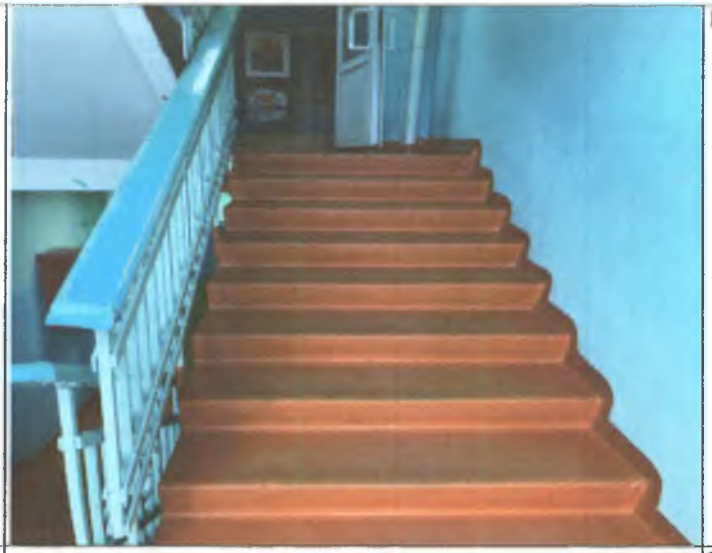 | П. 6.2.23. СП 118.13330.2020 |
| | Нескользкое покрытие | | **наличие** | отсутствие | О,С | | П.6.2.8. СП 59.13330.2020 |
| | Рельефные (тактильные) и/или контрастно окрашенные участки пола на путях движения перед дверными проемами, входами на лестницы, поворотами (на расстоянии) | см | **за 60 до лестниц, дверей, поворотов** | имеется | С | | П.6.2.8. СП 59.113330.2020 |
| | Ступени лестниц должны отличаться по цвету от горизонтальных площадок перед ними | | **наличие** | имеется | С | | П.6.2.8. СП 59.13330.2020 |
| | Единообразные геометрия и размеры ширины проступи, высоты подъема | | **наличие** | имеется | С | | П.6.2.8. СП 59.13330.2020 |

| | | | | | | | |
|---|---|---|---|---|---|---|---|
| | Поручни | | **наличие** | имеется | О,С | | П.6.2.11. СП 59.13330.2020 |
| | - высота поручней | см | **90 (допустимо 85-92)** | 104 | О,С | | П.6.2.11. СП 59.13330.2020 |
| | **Имеется гусеничный подъемник** | | наличие | имеется | | | |

**Заключение по зоне**

| № п/п | Наименование функционально-планировочного элемента | Наличие элемента | | | Выявленные нарушения и замечания | | Работы по адаптации объектов | |
|---|---|---|---|---|---|---|---|---|
| | | есть/ нет | N на плане | N фото | Содержание | Значимо для инвалида (категория) | Содержание | Виды работ |
| 3.1 | Коридор (вестибюль, зона ожидания, холл, балкон) | есть | | | Соответствуют. | К, О, С | Помощь со стороны персонала. | Организационные мероприятия |
| 3.7 | Лестницы (внутри здания) | есть | | | Соответствуют нормативам | К,О,С | Помощь со стороны персонала. | Организационные мероприятия |
| 3.3 | Пандус (внутри здания) | нет | | | Имеется гусеничный подъемник | К | Помощь со стороны персонала. | Организационные мероприятия |
| 3.4 | Лифт пассажирский (или подъемник) | нет | | | | | | |
| 3.5 | Двери | есть | | | Соответствуют. | К, О, С | Помощь со стороны персонала. | Организационные мероприятия |
| 3.6 | Пути эвакуации (в т.ч. зоны безопасности) | есть | | | Соответствуют. | К, О, С | Помощь со стороны персонала. | Организационные мероприятия |

| Наименование структурно-функциональной зоны | Состояние доступности * | Приложение | | Рекомендации по адаптации (виды работы)** |
|---|---|---|---|---|
| | | N на плане | N фото | |
| Пути движения на объекте | ДУ (Г,У), ДЧ-И(К,О,С) | | | Текущий ремонт, организационные мероприятия: коридоры оснастить тактильным покрытием, где оно отсутствует; лестницы в начале и в конце марша оснастить тактильным покрытием, нанести на края первой и последней ступеней контрастную окраску (либо монтаж противоскользящих контрастных накладок). |

---

<*> Указывается: ДП-В - доступно полностью всем; ДП-И (К, О, С, Г, У) - доступно полностью избирательно (указать категории инвалидов); ДЧ-В - доступно частично всем; ДЧ-И (К, О, С, Г, У) - доступно частично избирательно (указать категории инвалидов); ДУ - доступно условно, ВНД - недоступно.

<**> Указывается один из вариантов: не нуждается; ремонт (текущий, капитальный); индивидуальное решение с ТСР; технические решения невозможны - организация альтернативной формы обслуживания.

## 4. ЗОНА ОКАЗАНИЯ УСЛУГИ

| № п/п | Наименование элементов объекта | Единицы изме-рения | Норматив | Фактическая величина | Для категорий МГН* | ФОТО | Примечания |
|---|---|---|---|---|---|---|---|
| 1 | | 3 | 4 | 5 | 6 | 7 | 8 |
| | **Кабинет №7** | | | | | | |
| | - ширина дверного проема в свету | см | не менее 90 | 90 | К | | П.6.2.4. СП 59.13330.2020 |
| | - высота порога | см | не более 1,4 | - | К,О,С | | П.6.2.4. СП 59.13330.2020 |
| | Зона обслуживания | см | 150х150 | наличие | | | |
| | **Кабинет №9** | | | | | | |

| | | | | | | | |
|---|---|---|---|---|---|---|---|
| | - ширина дверного проема в свету | см | не менее 90 | 90 | К | | П.6.2.4. СП 59.13330.2020 |
| | - высота порога | см | не более 1,4 | - | К,О,С | | П.6.2.4. СП 59.13330.2020 |
| | Зона обслуживания | см | 150х150 | наличие | | | |
| | **Кабинет №16** | | | | | | |
| | - ширина дверного проема в свету | см | не менее 90 | 88 | К | | П.6.2.4. СП 59.13330.2020 |
| | - высота порога | см | не более 1,4 | - | К,О,С | | П.6.2.4. СП 59.13330.2020 |
| | Зона обслуживания | см | 150х150 | наличие | | | |
| | **Кабинет №13** | | | | | | |

| | | | | | | | |
|---|---|---|---|---|---|---|---|
| | - ширина дверного проема в свету | см | не менее 90 | 90 | К | | П.6.2.4. СП 59.13330.2020 |
| | - высота порога | см | не более 1,4 | - | К,О,С | | П.6.2.4. СП 59.13330.2020 |
| | Зона обслуживания | см | 150х150 | наличие | | | |
| | **Кабинет №18** | | | | | | |
| | - ширина дверного проема в свету | см | не менее 90 | 90 | К | | П.6.2.4. СП 59.13330.2020 |
| | - высота порога | см | не более 1.4 | - | К,О,С | | П.6.2.4. СП 59.13330.2020 |
| | Зона обслуживания | см | 150х150 | наличие | | | |
| | **Кабинет №15** | | | | | | |

| | | | | | | | |
|---|---|---|---|---|---|---|---|
| | - ширина дверного проема в свету | см | не менее 90 | 90 | К | | П.6.2.4. СП 59.13330.2020 |
| | - высота порога | см | не более 1,4 | - | К,О,С | | П.6.2.4. СП 59.13330.2020 |
| | Зона обслуживания | см | 150х150 | наличие | | | |
| | **Кабинет №20** | | | | | | |
| | - ширина дверного проема в свету | см | не менее 90 | 90 | К | | П.6.2.4. СП 59.13330.2020 |
| | - высота порога | см | не более 1,4 | - | К,О,С | | П.6.2.4. СП 59.13330.2020 |
| | Зона обслуживания | см | 150х150 | наличие | | | |
| | **Кабинет №19** | | | | | | |

| | | | | | | | |
|---|---|---|---|---|---|---|---|
| | - ширина дверного проема в свету | см | не менее 90 | 90 | К | | П.6.2.4. СП 59.13330.2020 |
| | - высота порога | см | не более 1,4 | - | К,О,С | | П.6.2.4. СП 59.13330.2020 |
| | Зона обслуживания | см | 150х150 | наличие | | | |
| | **Кабинет №35** | | | | | | |
| | - ширина дверного проема в свету | см | не менее 90 | 138 | К | | П.6.2.4. СП 59.13330.2020 |
| | - высота порога | см | не более 1,4 | - | К,О,С | | П.6.2.4. СП 59.13330.2020 |
| | Зона обслуживания | см | 150х150 | наличие | | | |
| | **Кабинет №34** | | | | | | |

| | | | | | | | |
|---|---|---|---|---|---|---|---|
| | - ширина дверного проема в свету | см | не менее 90 | 137 | К | | П.6.2.4. СП 59.13330.2020 |
| | - высота порога | см | не более 1,4 | - | К,О,С | | П.6.2.4. СП 59.13330.2020 |
| | Зона обслуживания | см | 150х150 | наличие | | | |
| | **Кабинет №31** | | | | | | |
| | - ширина дверного проема в свету | см | не менее 90 | 80 | К | | П.6.2.4. СП 59.13330.2020 |
| | - высота порога | см | не более 1,4 | - | К,О,С | | П.6.2.4. СП 59.13330.2020 |
| | Зона обслуживания | см | 150х150 | наличие | | | |
| | **Кабинет №30** | | | | | | |

| | | | | | | | |
|---|---|---|---|---|---|---|---|
| | - ширина дверного проема в свету | см | не менее 90 | 137 | К | | П.6.2.4. СП 59.13330.2020 |
| | - высота порога | см | не более 1,4 | - | К,О,С | | П.6.2.4. СП 59.13330.2020 |
| | Зона обслуживания | см | 150х150 | наличие | | | |
| | **Кабинет №25** | | | | | | |
| | - ширина дверного проема в свету | см | не менее 90 | 137 | К | | П.6.2.4. СП 59.13330.2020 |
| | - высота порога | см | не более 1,4 | - | К,О,С | | П.6.2.4. СП 59.13330.2020 |
| | Зона обслуживания | см | 150х150 | наличие | | | |
| | **Кабинет №23** | | | | | | |

| | | | | | | | |
|---|---|---|---|---|---|---|---|
| | - ширина дверного проема в свету | см | не менее 90 | 137 | К | | П.6.2.4. СП 59.13330.2020 |
| | - высота порога | см | не более 1,4 | - | К,О,С | | П.6.2.4. СП 59.13330.2020 |
| | Зона обслуживания | см | 150х150 | наличие | | | |
| | **Кабинет №39** | | | | | | |
| | - ширина дверного проема в свету | см | не менее 90 | 132 | К | | П.6.2.4. СП 59.13330.2020 |
| | - высота порога | см | не более 1,4 | - | К,О,С | | П.6.2.4. СП 59.13330.2020 |
| | Зона обслуживания | см | 150х150 | наличие | | | |
| | **Кабинет №41** | | | | | | |

| | | | | | | | |
|---|---|---|---|---|---|---|---|
| | - ширина дверного проема в свету | см | не менее 90 | 85 | К | | П.6.2.4 СП 59.13330.2020 |
| | - высота порога | см | не более 1,4 | - | К,О,С | | П.6.2.4. СП 59.13330.2020 |
| | Зона обслуживания | см | 150х150 | наличие | | | |
| | **Кабинет №44** | | | | | | |
| | - ширина дверного проема в свету | см | не менее 90 | 130 | К | | П.6.2.4. СП 59.13330.2020 |
| | - высота порога | см | не более 1,4 | - | К,О,С | | П.6.2.4. СП 59.13330.2020 |
| | Зона обслуживания | см | 150х150 | наличие | | | |

| | | | | | | | |
|---|---|---|---|---|---|---|---|
| | **Кабинет №46** | | | | | | |
| | - ширина дверного просма в свету | см | не менее 90 | 130 | К | | П.6.2.4. СП 59.13330.2020 |
| | - высота порога | см | не более 1,4 | - | К,О,С | | П.6.2.4. СП 59.13330.2020 |
| | Зона обслуживания | см | 150х150 | наличие | | | |
| | **Кабинет №47** | | | | | | |
| | - ширина дверного проема в свету | см | не менее 90 | 130 | К | | П.6.2.4. СП 59.13330.2020 |
| | - высота порога | см | не более 1,4 | - | К,О,С | | П.6.2.4. СП 59.13330.2020 |
| | Зона обслуживания | см | 150х150 | наличие | | | |
| | **Кабинет №48** | | | | | | |

| | | | | | | | |
|---|---|---|---|---|---|---|---|
| | - ширина дверного проема в свету | см | не менее 90 | 130 | К | | П.6.2.4. СП 59.13330.2020 |
| | - высота порога | см | не более 1,4 | - | К,О,С | | П.6.2.4. СП 59.13330.2020 |
| | Зона обслуживания | см | 150х150 | наличие | | | |
| | **Кабинет №51** | | | | | | |
| | - ширина дверного проема в свету | см | не менее 90 | 130 | К | | П.6.2.4. СП 59.13330.2020 |
| | - высота порога | см | не более 1,4 | - | К,О,С | | П.6.2.4. СП 59.13330.2020 |
| | Зона обслуживания | см | 150х150 | наличие | | | |
| | **Кабинет №65** | | | | | | |

| | | | | | | | |
|---|---|---|---|---|---|---|---|
| | - ширина дверного проема в свету | см | не менее 90 | 88 | К | | П.6.2.4. СП 59.13330.2020 |
| | - высота порога | см | не более 1,4 | - | К,О,С | | П.6.2.4. СП 59.13330.2020 |
| | Зона обслуживания | см | 150х150 | наличие | | | |
| | **Кабинет №60** | | | | | | |
| | - ширина дверного проема в свету | см | не менее 90 | 90 | К | | П.6.2.4. СП 59.13330.2020 |
| | - высота порога | см | не более 1,4 | - | К,О,С | | П.6.2.4. СП 59.13330.2020 |
| | Зона обслуживания | см | 150х150 | наличие | | | |
| | **Кабинет №67** | | | | | | |

| | | | | | | | |
|---|---|---|---|---|---|---|---|
| | - ширина дверного проема в свету | см | не менее 90 | 119 | К | | П.6.2.4. СП 59.13330.2020 |
| | - высота порога | см | не более 1,4 | - | К,О,С | | П.6.2.4. СП 59.13330.2020 |
| | Зона обслуживания | см | 150х150 | наличие | | | |
| | **Кабинет №63** | | | | | | |
| | - ширина дверного проема в свету | см | не менее 90 | 132 | К | | П.6.2.4. СП 59.13330.2020 |
| | - высота порога | см | не более 1,4 | - | К,О,С | | П.6.2.4. СП 59.13330.2020 |
| | Зона обслуживания | см | 150х150 | наличие | | | |
| | **Кабинет №58** | | | | | | |

| | | | | | | | |
|---|---|---|---|---|---|---|---|
| | - ширина дверного проема в свету | см | не менее 90 | 134 | К | | П.6.2.4. СП 59.13330.2020 |
| | - высота порога | см | не более 1,4 | - | К,О,С | | П.6.2.4. СП 59.13330.2020 |
| | Зона обслуживания | см | 150х150 | наличие | | | |
| | **Кабинет №61** | | | | | | |
| | - ширина дверного проема в свету | см | не менее 90 | 132 | К | | П.6.2.4. СП 59.13330.2020 |
| | - высота порога | см | не более 1,4 | - | К,О,С | | П.6.2.4. СП 59.13330.2020 |
| | Зона обслуживания | см | 150х150 | наличие | | | |
| | **Кабинет №56** | | | | | | |

| | | | | | | | |
|---|---|---|---|---|---|---|---|
| | - ширина дверного проема в свету | см | не менее 90 | 136 | К | | П.6.2.4. СП 59.13330.2020 |
| | - высота порога | см | не более 1,4 | - | К,О,С | | П.6.2.4. СП 59.13330.2020 |
| | Зона обслуживания | см | 150х150 | наличие | | | |
| | **Кабинет №57** | | | | | | |
| | - ширина дверного проема в свету | см | не менее 90 | 136 | К | | П.6.2.4. СП 59.13330.2020 |
| | - высота порога | см | не более 1,4 | - | К,О,С | | П.6.2.4. СП 59.13330.2020 |
| | Зона обслуживания | см | 150х150 | наличие | | | |
| | **Кабинет №57** | | | | | | |

| | | | | | | | |
|---|---|---|---|---|---|---|---|
| | - ширина дверного проема в свету | см | не менее 90 | 136 | К | | П.6.2.4. СП 59.13330.2020 |
| | - высота порога | см | не более 1,4 | - | К,О,С | | П.6.2.4. СП 59.13330.2020 |
| | Зона обслуживания | см | 150х150 | наличие | | | |
| | **Кабинет №71** | | | | | | |
| | - ширина дверного проема в свету | см | не менее 90 | 121 | К | | П.6.2.4. СП 59.13330.2020 |
| | - высота порога | см | не более 1,4 | - | К,О,С | | П.6.2.4. СП 59.13330.2020 |
| | Зона обслуживания | см | 150х150 | наличие | | | |
| | **Кабинет №70** | | | | | | |

| | | | | | | | |
|---|---|---|---|---|---|---|---|
| | - ширина дверного проема в свету | см | не менее 90 | 120 | К | | П.6.2.4. СП 59.13330.2020 |
| | - высота порога | см | не более 1,4 | - | К,О,С | | П.6.2.4. СП 59.13330.2020 |
| | Зона обслуживания | см | 150х150 | наличие | | | |
| | **Кабинет №72** | | | | | | |
| | - ширина дверного проема в свету | см | не менее 90 | 120 | К | | П.6.2.4. СП 59.13330.2020 |
| | - высота порога | см | не более 1,4 | - | К,О,С | | П.6.2.4. СП 59.13330.2020 |
| | Зона обслуживания | см | 150х150 | наличие | | | |
| | **Кабинет №74** | | | | | | |

| | | | | | | | |
|---|---|---|---|---|---|---|---|
| | - ширина дверного проема в свету | см | не менее 90 | 120 | К | | П.6.2.4. СП 59.13330.2020 |
| | - высота порога | см | не более 1,4 | - | К,О,С | | П.6.2.4. СП 59.13330.2020 |
| | **Кабинет №79** | | | | | | |
| | - ширина дверного проема в свету | см | не менее 90 | 120 | К | | П.6.2.4. СП 59.13330.2020 |
| | - высота порога | см | не более 1,4 | - | К,О,С | | П.6.2.4. СП 59.13330.2020 |
| | Зона обслуживания | см | 150х150 | наличие | | | |
| | **Кабинет №76** | | | | | | |

| | | | | | | | |
|---|---|---|---|---|---|---|---|
| | - ширина дверного проема в свету | см | не менее 90 | 120 | К | | П.6.2.4. СП 59.13330.2020 |
| | - высота порога | см | не более 1,4 | - | К,О,С | | П.6.2.4. СП 59.13330.2020 |
| | Зона обслуживания | см | 150х150 | наличие | | | |
| | **Библиотека** | | | | | | |
| | - ширина дверного проема в свету | см | не менее 90 | 117 | К | | П.6.2.4. СП 59.13330.2020 |
| | - высота порога | см | не более 1,4 | - | К,О,С | | П.6.2.4. СП 59.13330.2020 |
| | Зона обслуживания | см | 150х150 | наличие | | | |
| | **Актовый зал** | | | | | | |

| | | | | | | | |
|---|---|---|---|---|---|---|---|
| | - ширина дверного проема в свету | см | не менее 90 | 130 | К | | П.6.2.4. СП 59.13330.2020 |
| | - высота порога | см | не более 1,4 | 6 | К,О,С | | П.6.2.4. СП 59.13330.2020 |
| | Зона обслуживания | см | 150х150 | наличие | | | |
| | **Конференц-зал** | | | | | | |
| | - ширина дверного проема в свету | см | не менее 90 | 127 | К | | П.6.2.4. СП 59.13330.2020 |
| | - высота порога | см | не более 1,4 | - | К,О,С | | П.6.2.4. СП 59.13330.2020 |
| | Зона обслуживания | см | 150х150 | наличие | | | |
| | **Приемная** | | | | | | |

| | | | | | | | |
|---|---|---|---|---|---|---|---|
| | - ширина дверного проема в свету | см | не менее 90 | 119 | К | | П.6.2.4. СП 59.13330.2020 |
| | - высота порога | см | не более 1,4 | 5 | К,О,С | | П.6.2.4. СП 59.13330.2020 |
| | Зона обслуживания | см | 150х150 | наличие | | | |
| | **Спортивный зал** | | | | | | |
| | - ширина дверного проема в свету | см | не менее 90 | 125 | К | | П.6.2.4. СП 59.13330.2020 |
| | - высота порога | см | не более 1,4 | - | К,О,С | | П.6.2.4. СП 59.13330.2020 |
| | Зона обслуживания | см | 150х150 | наличие | | | |
| | **Кабинет №94** | | | | | | |

| | | | | | | | |
|---|---|---|---|---|---|---|---|
| | - ширина дверного проема в свету | см | не менее 90 | 90 | К | | П.6.2.4. СП 59.13330.2020 |
| | - высота порога | см | не более 1,4 | 4 | К,О,С | | П.6.2.4. СП 59.13330.2020 |
| | Зона обслуживания | см | 150x150 | наличие | | | |
| | - высота рабочей зоны обслуживания, гардероб | см | не менее 85 | 92 | К | | П.8.1.7 СП 59.13330.2020 |
| | - ширина рабочей зоны обслуживания | см | не менее 100 | соответствует | К | | П.8.1.7 СП 59.13330.2020 |
| | **Кабинет №96** | | | | | | |

| | | | | | | | |
|---|---|---|---|---|---|---|---|
| | - ширина дверного проема в свету | см | не менее 90 | 88 | К | | П.6.2.4. СП 59.13330.2020 |
| | - высота порога | см | не более 1,4 | - | К,О,С | | П.6.2.4. СП 59.13330.2020 |
| | Зона обслуживания | см | 150х150 | наличие | | | |
| | **Музей** | | | | | | |
| | - ширина дверного проема в свету | см | не менее 90 | 78 | К | | П.6.2.4. СП 59.13330.2020 |
| | - высота порога | см | не более 1,4 | - | К,О,С | | П.6.2.4. СП 59.13330.2020 |
| | Зона обслуживания | см | 150х150 | наличие | | | |
| | **Кабинет №98** | | | | | | |

| | | | | | | | |
|---|---|---|---|---|---|---|---|
| | - ширина дверного проема в свету | см | не менее 90 | 88 | К | | П.6.2.4. СП 59.13330.2020 |
| | - высота порога | см | не более 1,4 | 3 | К.О.С | | П.6.2.4. СП 59.13330.2020 |
| | Зона обслуживания | см | 150х150 | наличие | | | |
| | - высота рабочей зоны обслуживания, стойка вахты | см | не менее 85 | 107 | К | | П.8.1.7 СП 59.13330.2020 |
| | - ширина рабочей зоны обслуживания | см | не менее 100 | соответствует | К | | П.8.1.7 СП 59.13330.2020 |
| | **Столовая** | | | | | | |

| | | | | | | | |
|---|---|---|---|---|---|---|---|
| | - ширина дверного проема в свету | см | не менее 90 | 135 | К | | П.6.2.4. СП 59.13330.2020 |
| | - высота порога | см | не более 1,4 | - | К,О,С | | П.6.2.4. СП 59.13330.2020 |
| | Зона обслуживания | см | 150х150 | наличие | | | |
| | **Кабинет №106** | | | | | | |
| | - ширина дверного проема в свету | см | не менее 90 | 90 | К | 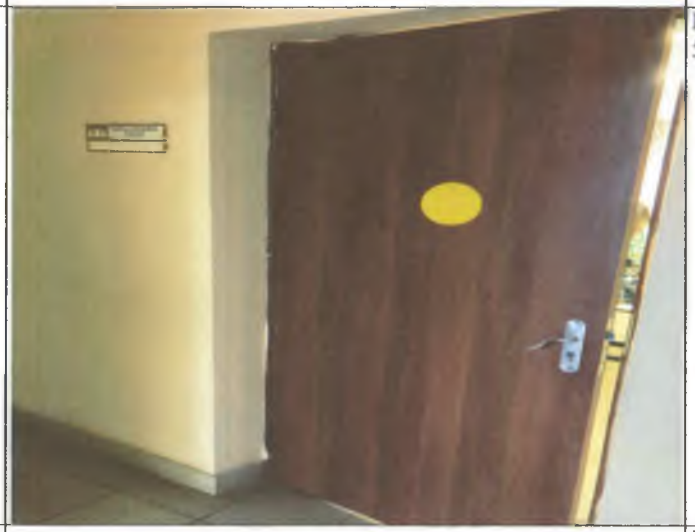 | П.6.2.4. СП 59.13330.2020 |
| | - высота порога | см | не более 1,4 | - | К,О,С | | П.6.2.4. СП 59.13330.2020 |
| | Зона обслуживания | см | 150х150 | наличие | | | |
| | **Кабинет №113** | | | | | | |

| | | | | | | | |
|---|---|---|---|---|---|---|---|
| | - ширина дверного проема в свету | см | не менее 90 | 90 | К | | П.6.2.4. СП 59.13330.2020 |
| | - высота порога | см | не более 1,4 | - | К,О,С | | П.6.2.4. СП 59.13330.2020 |
| | Зона обслуживания | см | 150х150 | наличие | | | |
| | **Кабинет №111** | | | | | | |
| | - ширина дверного проема в свету | см | не менее 90 | 90 | К | 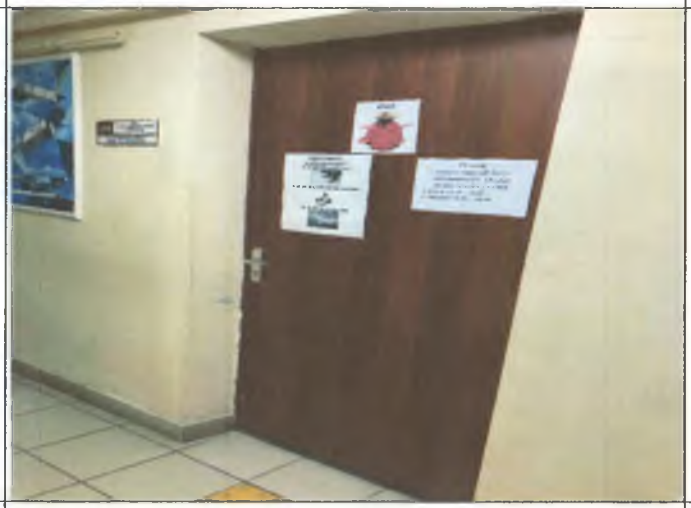 | П.6.2.4. СП 59.13330.2020 |
| | - высота порога | см | не более 1,4 | - | К,О,С | | П.6.2.4. СП 59.13330.2020 |
| | Зона обслуживания | см | 150х150 | наличие | | | |
| | **Кабинет №104** | | | | | | |

| | | | | | | | |
|---|---|---|---|---|---|---|---|
| | - ширина дверного проема в свету | см | не менее 90 | 90 | К | 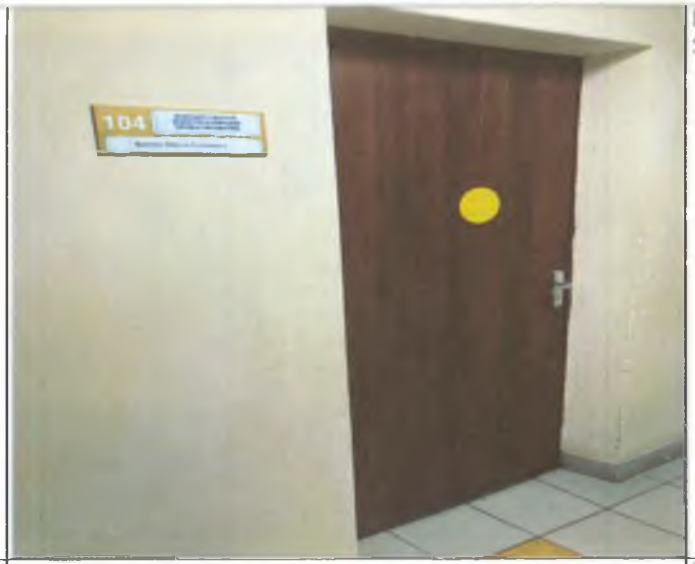  | П.6.2.4. СП 59.13330.2020 |
| | - высота порога | см | не более 1,4 | - | К,О,С | | П.6.2.4. СП 59.13330.2020 |
| | Зона обслуживания | см | 150х150 | наличие | | | |
| | **Кабинет №102** | | | | | | |
| | - ширина дверного проема в свету | см | не менее 90 | 90 | К | | П.6.2.4. СП 59.13330.2020 |
| | - высота порога | см | не более 1,4 | - | К,О,С | | П.6.2.4. СП 59.13330.2020 |
| | Зона обслуживания | см | 150х150 | наличие | | | |
| | **Кабинет №109** | | | | | | |

| | | | | | | | |
|---|---|---|---|---|---|---|---|
| | - ширина дверного проема в свету | см | не менее 90 | 90 | К | 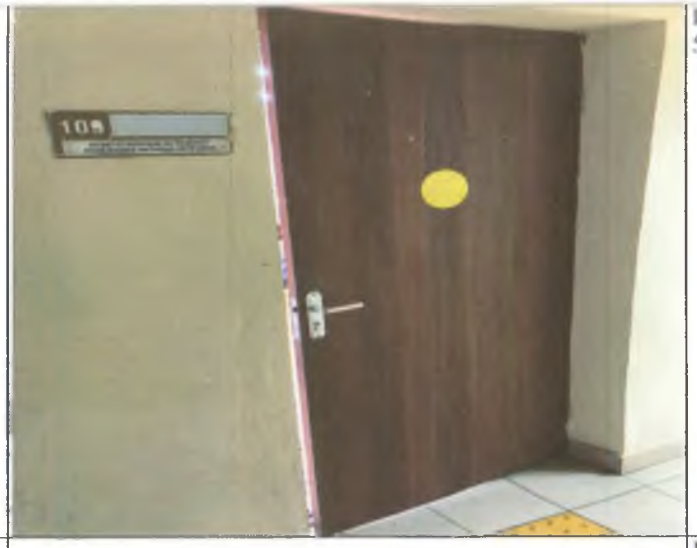 | П.6.2.4. СП 59.13330.2020 |
| | - высота порога | см | не более 1,4 | - | К,О,С | | П.6.2.4. СП 59.13330.2020 |
| | Зона обслуживания | см | 150х150 | наличие | | | |
| | **Кабинет №68** | | | | | | |
| | - ширина дверного проема в свету | см | не менее 90 | 80 | К | | П.6.2.4. СП 59.13330.2020 |
| | - высота порога | см | не более 1,4 | - | К,О,С | | П.6.2.4. СП 59.13330.2020 |
| | Зона обслуживания | см | 150х150 | наличие | | | |
| | **Кабинет №203** | | | | | | |

| | | | | | | | |
|---|---|---|---|---|---|---|---|
| | - ширина дверного проема в свету | см | не менее 90 | 92 | К | | П.6.2.4. СП 59.13330.2020 |
| | - высота порога | см | не более 1,4 | - | К,О,С | | П.6.2.4. СП 59.13330.2020 |
| | Зона обслуживания | см | 150х150 | наличие | | | |
| | **Кабинет №205** | | | | | | |
| | - ширина дверного проема в свету | см | не менее 90 | 90 | К | 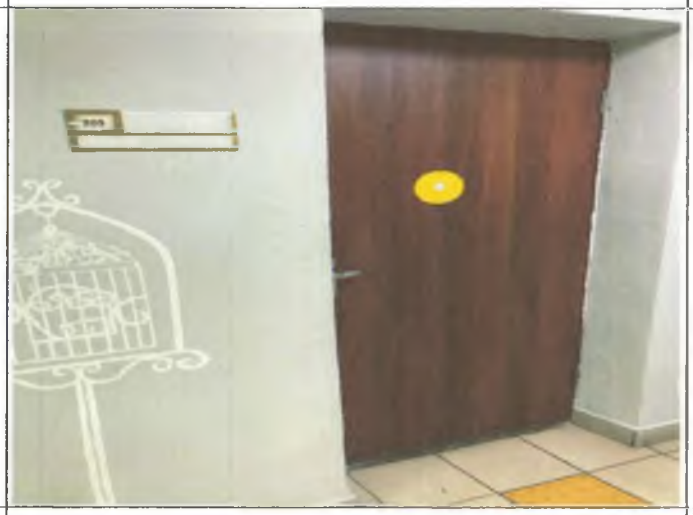 | П.6.2.4. СП 59.13330.2020 |
| | - высота порога | см | не более 1,4 | 4 | К,О,С | | П.6.2.4. СП 59.13330.2020 |
| | Зона обслуживания | см | 150х150 | наличие | | | |
| | **Кабинет №204** | | | | | | |

| | | | | | | | |
|---|---|---|---|---|---|---|---|
| | - ширина дверного проема в свету | см | не менее 90 | 90 | К | 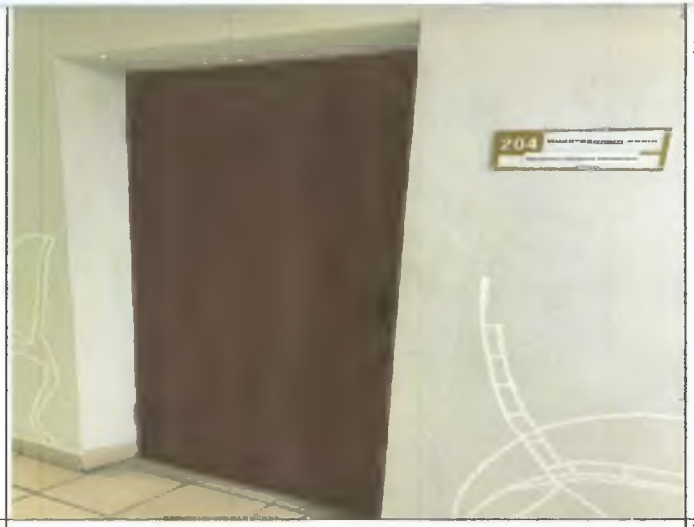 | П.6.2.4. СП 59.13330.2020 |
| | - высота порога | см | не более 1,4 | - | К,О,С | | П.6.2.4. СП 59.13330.2020 |
| | Зона обслуживания | см | 150х150 | наличие | | | |
| | **Кабинет №207** | | | | | | |
| | - ширина дверного проема в свету | см | не менее 90 | 90 | К | | П.6.2.4. СП 59.13330.2020 |
| | - высота порога | см | не более 1,4 | - | К,О,С | | П.6.2.4. СП 59.13330.2020 |
| | Зона обслуживания | см | 150х150 | наличие | | | |
| | **Кабинет №206** | | | | | | |

| | | | | | | | |
|---|---|---|---|---|---|---|---|
| | - ширина дверного проема в свету | см | не менее 90 | 90 | К | 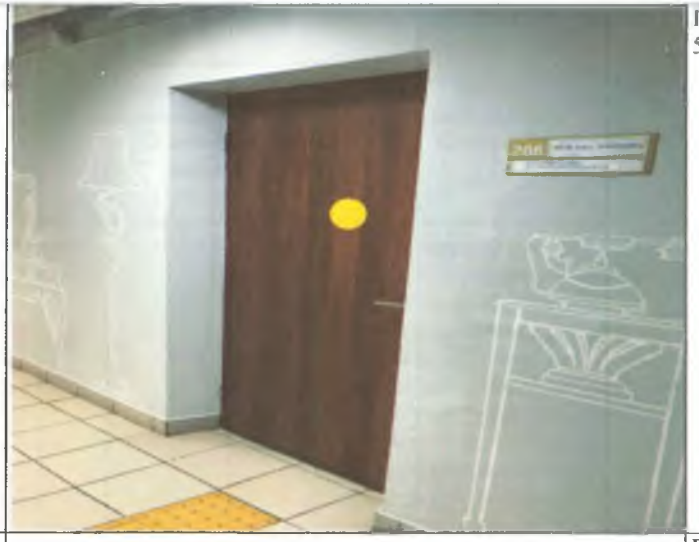 | П.6.2.4. СП 59.13330.2020 |
| | - высота порога | см | не более 1,4 | - | К,О,С | | П.6.2.4. СП 59.13330.2020 |
| | Зона обслуживания | см | 150х150 | наличие | | | |
| | **Кабинет №209** | | | | | | |
| | - ширина дверного проема в свету | см | не менее 90 | 90 | К | | П.6.2.4. СП 59.13330.2020 |
| | - высота порога | см | не более 1,4 | - | К,О,С | | П.6.2.4. СП 59.13330.2020 |
| | Зона обслуживания | см | 150х150 | наличие | | | |

Заключение по зоне:

| № п/п | Наименование функционально-планировочного элемента | Наличие элемента | | Выявленные нарушения и замечания | | Работы по адаптации объектов | |
|---|---|---|---|---|---|---|---|
| | | есть/ нет | N фото | Содержание | Значимо для инвалида (категория) | Содержание | Виды работ |
| 4.1 | Кабинетная форма обслуживания | нет | | Практически все дверные проемы соответствуют. | К,О | Текущий ремонт, организационные мероприятия: оборудовать системой обеспечения звуковой информации или другими индивидуальными беспроводными устройствами (система воспроизведения субтитров) обучить персонал правилам оказания ситуационной помощи инвалидам в чрезвычайных ситуациях; отработать регламент эвакуации МГН. | Текущий ремонт, организационные мероприятия |
| 4.2 | Зальная форма обслуживания | есть | | Дверные проемы соответствуют. | К,О | При необходимости помощь со стороны персонала. | Организационные мероприятия |

| Наименование структурно-функциональной зоны | Состояние доступности* | Рекомендации по адаптации (вид работы)** |
|---|---|---|
| Зона оказания услуги | ДЧ-И (К,О,С) ДУ (Г,У) | Текущий ремонт, организационные мероприятия: оборудовать системой обеспечения звуковой информации или другими индивидуальными беспроводными устройствами (система воспроизведения субтитров) обучить персонал правилам оказания ситуационной помощи инвалидам в чрезвычайных ситуациях; отработать регламент эвакуации МГН. |

---

<*> Указывается: ДП-В - доступно полностью всем; ДП-И (К, О, С, Г, У) - доступно полностью избирательно (указать категории инвалидов); ДЧ-В - доступно частично всем; ДЧ-И (К, О, С, Г, У) - доступно частично избирательно (указать категории инвалидов); ДУ - доступно условно, ВНД - недоступно.

<**> Указывается один из вариантов: не нуждается; ремонт (текущий, капитальный); индивидуальное решение с ТСР; технические решения невозможны - организация альтернативной формы обслуживания.

## 5. САНИТАРНО-ГИГИЕНИЧЕСКИЕ ПОМЕЩЕНИЯ

| № п/п | Наименование элементов объекта | Единицы изме-рения | Норматив | Фактическая величина | Для категорий МГН* | ФОТО | Примечания |
|---|---|---|---|---|---|---|---|
| 1 | 2 | 3 | 4 | 5 | 6 | 7 | 8 |
| | **Санитарный узел для МГН** | | | | | | |
| | Знак доступности помещения на высоте | см | Наличие 135 | имеется | К,О,С,Г | 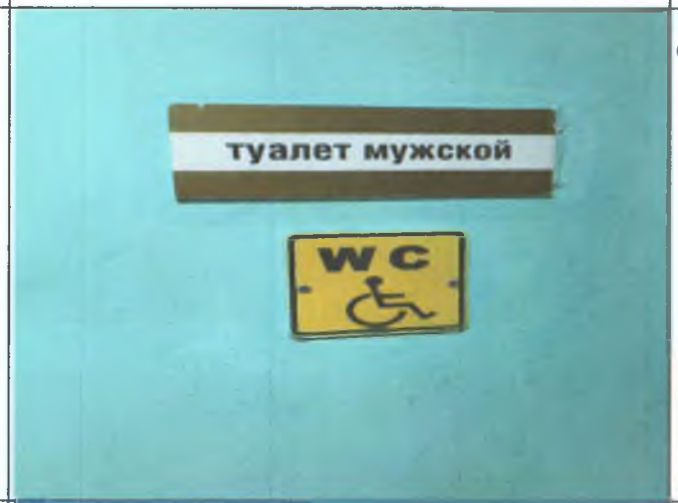  | П.6.3.6. СП 59.13330.2020 |
| | Ширина дверного проема | см | Не менее 90 | 89 | К | | П.6.2.4. СП 59.13330.2020 |
| | - высота порога | см | Не более 1,4 | - | К,О,С | | П.6.2.4. СП 59.13330.2020 |

| | | | | | | | |
|---|---|---|---|---|---|---|---|
| | Ширина дверного проема | см | Не менее 90 | 89 | К | | П.6.2.4. СП 59.13330.2020 |
| | - высота порога | см | Не более 1,4 | - | К,О,С | | П.6.2.4. СП 59.13330.2020 |
| | Ширина дверного проема | см | Не менее 90 | 92 | К | | П.6.2.4. СП 59.13330.2020 |
| | - высота порога | см | Не более 1,4 | - | К,О,С | | П.6.2.4. СП 59.13330.2020 |

| | | | | | | | |
|---|---|---|---|---|---|---|---|
| | габариты закрытой кабины уборной | см | Не менее 165х220 | 270х240 | К | | П.6.3.7. СП 59.13330.2020 |
| | -опорные поручни | см | наличие | имеется | К, О | | П.6.3.3. СП 59.13330.2020 |

| | | | | | | | |
|---|---|---|---|---|---|---|---|
| | Система тревожной сигнализации (кнопка вызова персонала) | | наличие | имеется | | | П.6.3.6. СП 59.13330.2020 |
| | Раковина:<br>• высота раковины<br>• опорный поручень | см | 75-85 см<br>наличие | 62<br>Отсутствие | | | П. 6.3.3.СП 59.13330.2020 |

Заключение по зоне

| № п/п | Наименование функционально-планировочного элемента | Наличие элемента | | Выявленные нарушения и замечания | | Работы по адаптации объектов | |
|---|---|---|---|---|---|---|---|
| | | есть/ нет | N фото | Содержание | Значимо для инвалида (категория) | Содержание | Виды работ |
| 5.1 | Туалетная комната | есть | | Имеется доступные кабинки на каждом этаже. | К,О,С,Г,У | Обучить персонал правилам оказания ситуационной помощи инвалидам. | Текущий ремонт, организационные мероприятия |

| Наименование структурно-функциональной зоны | Состояние доступности | Рекомендации по адаптации (вид работы) |
|---|---|---|
| Санитарно-гигиенические помещения | ДЧ –И (К,О,С,Г,У) | Организационные мероприятия: обучить персонал правилам оказания ситуационной помощи инвалидам. |

## 6. СРЕДСТВА ИНФОРМАЦИИ И ТЕЛЕКОММУНИКАЦИИ на объекте

| № п/п | Наименование элементов объекта | Единицы измерения | Норматив | Фактическая величина | Для категорий МГН* | ФОТО | Примечания |
|---|---|---|---|---|---|---|---|
| 1 | 2 | 3 | 4 | 5 | 6 | 7 | 8 |
| | **Табло, щиты и другие визуальные средства информации о назначении объекта (предоставляемых услугах)** | | **наличие** | имеется | С,У | | 6.5.1,6.5.2 СП 59.13330.2020 |
| | **Визуальная информация на контрастном фоне** | | **наличие** | имеется | С | | 6.5.4 СП 59.13330.2020 |
| | Размещение на высоте | см | **не ниже 150 не выше 450 от пола** | - | К, С | | П.6.5.4 СП 59.13330.2020 |
| | Высота прописных букв | см | **не менее 7,5** | - | С | | П.6.8.3 ГОСТ Р51671 |

| | | | | | | | |
|---|---|---|---|---|---|---|---|
| | **Указатели, пиктограммы:** | | | имеется | С,У | 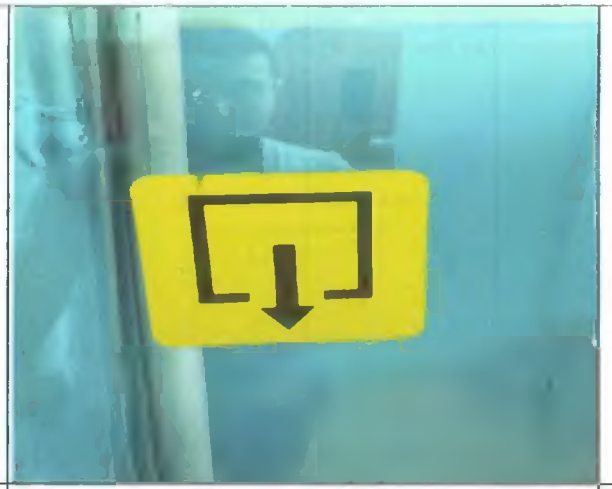 | |
| | Размещение на высоте | см | **не более 250 от пола** | соответствует | К, С | | П. 6.12 ГОСТ Р51671 |
| | Размер пиктограммы:<br>рядом с входом в общественные здания и сооружения;<br>на элементах зданий и сооружений, рядом с входом в отдельные помещения* | см | **20 х 20**<br>**10 Х 10** | соответствует | Г,О,К | | П. 4.5.1.4. ГОСТ Р 52131 |
| | **Тактильные средства информации о предоставлении услуги, выполненные шрифтом Брайля** | | **наличие** | имеется | С | | П.6.16 ГОСТ Р 51671 |
| | -высота размещения | см | **120-160** | - | С | | П.6.18 ГОСТ Р51671 |
| | Информационная мнемосхема (тактильная схема движения)<br>Размещение: справа по ходу движения на удалении 3-5 м от входа | | **наличие** | отсутствует | С | | П.7.1.8. СП 59.13330.2020 |
| | **Надписи и знаки для идентификации помещений*** | | **наличие** | имеется | | | |
| | -высота размещения | см | **не выше 150** | - | С,У | | П.6.21.4 ГОСТ Р51671 |
| | **Звуковая информация: система двусторонней связи, звуковые информаторы по типу телефонов-автоматов, звуковые аварийные сигнальные устройства, индукционные контуры или другие индивидуальные беспроводные устройства.** | | **наличие** | имеется | С,Г | | П.6.5.6 СП 59.13330.2020 |

* Для постоянной идентификации комнат и помещений надписи и знаки должны быть **нанесены на стене**, находящейся рядом с замочной стороной двери, что позволит инвалиду приблизиться к надписи и к знаку на расстояние до 8 см, не натыкаясь на выступающие объекты или не сталкиваясь с распахивающейся дверью. **Не допускается размещение тактильных надписей, знаков или пиктограмм на полотнах входных дверей.**

**Заключение по зоне:**

| N п/п | Наименование функционально-планировочного элемента | Наличие элемента | | | Выявленные нарушения и замечания | | Работы по адаптации объектов | |
|---|---|---|---|---|---|---|---|---|
| | | есть/ нет | N на плане | N фото | Содержание | Значимо для инвалида (категория) | Содержание | Виды работ |
| 6.1 | Визуальные средства | есть | | | Не соответствует | К,О,С,Г, У | Установить вывеску со шрифтом Брайля. | Текущий ремонт |
| 6.2 | Акустические средства | нет | | | - | | Установить портативную индукционную петлю на стойку вахты и в учебном кабинете. | Текущий ремонт |
| 6.3 | Тактильные средства | нет | | | - | | Установить таблички с информацией, выполненной рельефно-точечным шрифтом в зонах обслуживания, мнемосхему у входной двери. | Текущий ремонт |

| Наименование структурно-функциональной зоны | Состояние доступности * | Приложение | | Рекомендации по адаптации (вид работы) ** |
|---|---|---|---|---|
| | | N на плане | N фото | |
| Системы информации и телекоммуникации на объекте | ДП-И (К,О. Г, У), ДЧ-И (С) | | | Изготовить и установить: таблички с информацией, выполненной в рельефно-точечным шрифтом в зонах обслуживания, мнемосхему у входной двери; вывеску со шрифтом Брайля; портативную индукционную петлю в учебном кабинете и в учебном кабинете. |

**Примечание:**
**Принятые сокращения категорий инвалидов: К – лица, передвигающиеся на креслах-колясках, О – лица с нарушением опорно-двигательного аппарата, С – лица с нарушением зрения, Г – лица с нарушением слуха, У – лица с умственными нарушениями.**

| Должность, ФИО | Подпись |
|---|---|
| **Председатель комиссии:** | |
| Начальник отдела, Лобастов С.А. | |
| **Члены комиссии:** | |
| Специалист по охране труда, Окоряк П.Г. | |
| Начальник отдела, Садовский М.С. | |
| Комендант, Либик Е.С. | |
| **Представители ООО «Атон - НСК»** | |
| Инженер – проектировщик по напралению «Доступная среда» Макулов М.Е. | |
| **Представители общественных организаций:** | |
| Председатель МОО ВОИ Ленинского АО г. Омска, Гончаров Н.А. | |